

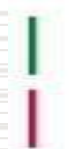

# Introducción

CUENTA PÚBLICA ANUAL  
MUSEO MORELENSE DE ARTE POPULAR



2024



MUSEO MORELENSE DE ARTE POPULAR



## Introducción

El 31 de Diciembre del 2008 fue publicada en el Diario Oficial de la Federación la Ley General de Contabilidad Gubernamental (Ley de Contabilidad), que tiene como objeto establecer los criterios generales que regirán la Contabilidad Gubernamental y la emisión de Información Financiera de los entes públicos, con el fin de lograr su adecuada armonización, para facilitar a los entes públicos del registro y la fiscalización de los activos, pasivos, ingresos y gastos, y en general, contribuir a medir la eficacia, economía y eficiencia del gasto e ingreso públicos.

El Museo Morelense de Arte Popular del Estado de Morelos se ha apegado al cambio ya que anteriormente se llevaba a cabo el registro contable de las operaciones financieras de manera simplificada sin la relación automática contable presupuestal etc.; así mismo se utilizaba otro sistema contable que no incluía la interrelación automática con el presupuesto; actualmente el registro contable cuida, respeta y lleva a cabo los atributos esenciales para desarrollar la normatividad contable gubernamental, registra las operaciones y transacciones susceptibles de ser valoradas y cuantificadas; armoniza la generación y presentación de la información financiera para:

- \*Rendir cuentas en forma veraz y oportuna;
- \* Generar información financiera que facilite la toma de decisiones;
- \* Captar los diversos eventos económicos, identificables y cuantificables que afecten los bienes e inversiones, las obligaciones y pasivos, así como el patrimonio;
- \*Atender los requerimientos de información de los usuarios en general sobre las finanzas públicas;
- \* Permitir una efectiva transparencia en la rendición de cuentas;
- \* Integrar de forma la operación contable con el ejercicio presupuestario;
- \*Efectuar los registros considerando la base acumulativa (devengado) de las transacciones.

El Museo Morelense de Arte Popular seguirá con amplia disposición para cumplir con las disposiciones, la normatividad, y lineamientos emitidos por el Consejo Nacional de Armonización Contable.

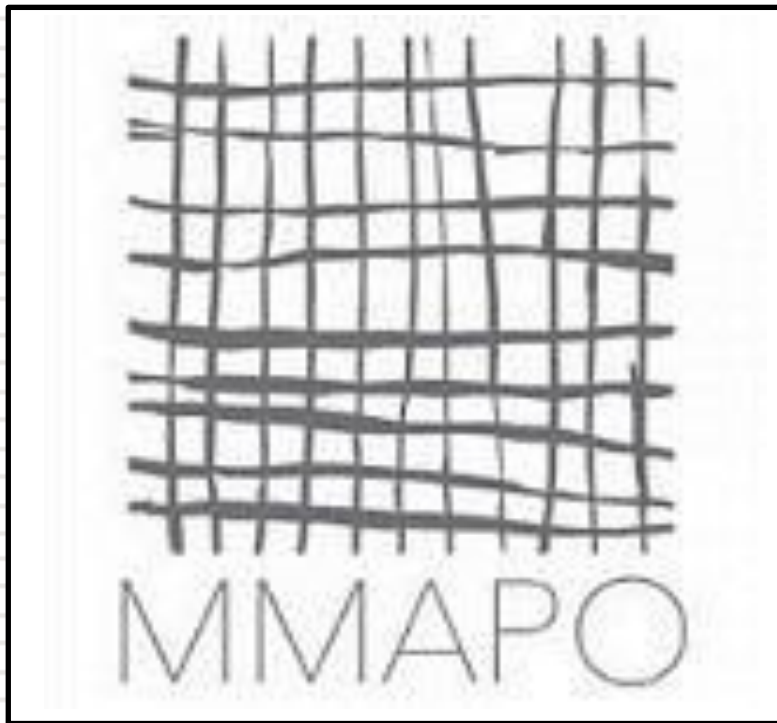

# Información Contable

CUENTA PÚBLICA ANUAL  
MUSEO MORELENSE DE ARTE POPULAR



2024



Cuenta Pública Anual 2024  
Museo Moreense de Arte Popular  
Estado de Actividades  
Del 1 de enero al 31 de diciembre de 2023 y 2024  
(Cifras en Pesos)



Concepto		2024	2023	Concepto	2024	2023
<b>INGRESOS Y OTROS BENEFICIOS</b>				<b>GASTOS Y OTRAS PÉRDIDAS</b>		
<i>Ingresos de Gestión</i>				<i>Gastos de Funcionamiento</i>		
Impuestos		646,528	807,447	Servicios Personales	3,826,932	3,397,018
Cuotas y Aportaciones de Seguridad Social		-	-	Materiales y Suministros	2,281,818	2,133,294
Contribuciones de Mejoras		-	-	Servicios Generales	949,247	972,416
Derechos		-	-		595,867	291,308
Productos		13	45	<i>Transferencias, Asignaciones, Subsidios y Otras Ayudas</i>	100,088	93,487
Aprovechamientos		-	-	Transferencias Internas y Asignaciones al Sector Público	-	-
Ingresos por Venta de Bienes y Prestación de Servicios		646,515	807,402	Transferencias al Resto del Sector Público	-	-
				Subsidios y Subvenciones	-	-
<i>Participaciones, Aportaciones, Convenios, Incentivos Derivados de la Colaboración Fiscal, Fondos Distintos de Aportaciones, Transferencias, Asignaciones, Subsidios y Subvenciones, y Pensiones y Jubilaciones</i>		3,110,395	2,884,525	Ayudas Sociales	100,088	93,487
Participaciones, Aportaciones, Convenios, Incentivos Derivados de la Colaboración Fiscal y Fondos Distintos de Aportaciones				Pensiones y Jubilaciones	-	-
Transferencias, Asignaciones, Subsidios y Subvenciones, y Pensiones y Jubilaciones		3,110,395	2,884,525	Transferencias a Fideicomisos, Mandatos y Contratos Análogos	-	-
				Transferencias a la Seguridad Social	-	-
				Donativos	-	-
				Transferencias al Exterior	-	-
				<i>Participaciones y Aportaciones</i>	-	-
				Participaciones	-	-
				Aportaciones	-	-
				Convenios	-	-
<i>Otros Ingresos y Beneficios</i>		739,859	174,191	<i>Intereses, Comisiones y Otros Gastos de la Deuda Pública</i>	-	-
Ingresos Financieros		-	-	Intereses de la Deuda Pública	-	-
Incremento por Variación de Inventarios		739,859	174,191	Comisiones de la Deuda Pública	-	-
Disminución del Exceso de Estimaciones por Pérdida o Deterioro u Obsolescencia		-	-	Gastos de la Deuda Pública	-	-
Disminución del Exceso de Provisiones		-	-	Costo por Coberturas	-	-
Otros Ingresos y Beneficios Varios		-	-	Apoyos Financieros	-	-
				<i>Otros Gastos y Pérdidas Extraordinarias</i>	1,016,585	-
				Estimaciones, Depreciaciones, Deterioros, Obsolescencia y Amortizaciones	-	-
				Provisiones	-	-
				Disminución de Inventarios	1,016,585	-
				Otros Gastos	-	-
				<i>Inversión Pública</i>	-	-
				Inversión Pública no Capitalizable	-	-
<b>Total de Ingresos y Otros Beneficios</b>		<b>4,496,782</b>	<b>3,866,163</b>	<b>Total de Gastos y Otras Pérdidas</b>	<b>4,943,605</b>	<b>3,490,505</b>
				<b>Resultados del Ejercicio (Ahorro/Desahorro)</b>	<b>(446,823)</b>	<b>375,658</b>

Bajo protesta de decir verdad declaramos que los Estados Financieros y sus notas, son razonablemente correctos y son responsabilidad del emisor.



Cuenta Pública Anual 2024  
Museo Morelense de Arte Popular  
Estado de Situación Financiera  
Al 31 de diciembre de 2023 y 2024  
(Cifras en Pesos)



CONCEPTO		Año		CONCEPTO		Año	
		2024	2023			2024	2023
<b>ACTIVO</b>				<b>PASIVO</b>			
<b>Activo Circulante</b>				<b>Activo Circulante</b>			
Efectivo y Equivalentes		405,980	789,473	Cuentas por Pagar a Corto Plazo		211,784	248,911
Derechos a Recibir Efectivo o Equivalentes		61,984	89,488	Documentos por Pagar a Corto Plazo		-	-
Derechos a Recibir Bienes o Servicios		129,677	129,677	Porción a Corto Plazo de la Deuda Pública a Largo Plazo		-	-
Inventarios		1,430,292	1,707,018	Títulos y Valores a Corto Plazo		-	-
Almacenes		-	-	Pasivos Diferidos a Corto Plazo		-	-
Estimación por Pérdida o Deterioro de Activos Circulantes		-	-	Fondos y Bienes de Terceros en Garantía y/o Administración a Corto Plazo		-	-
Otros Activos Circulantes		-	-	Provisiones a Corto Plazo		-	-
<b>Total de Activos Circulantes</b>		<b>2,027,933</b>	<b>2,715,656</b>	Otros Pasivos a Corto Plazo		-	-
<b>Activo No Circulante</b>				<b>Total de Pasivos Circulantes</b>		<b>211,784</b>	<b>248,911</b>
Inversiones Financieras a Largo Plazo		-	-	<b>Activo No Circulante</b>			
Derechos a Recibir Efectivo o Equivalentes a Largo Plazo		-	-	Cuentas por Pagar a Largo Plazo		-	-
Bienes Inmuebles, Infraestructura y Construcciones en Proceso		-	-	Documentos por Pagar a Largo Plazo		-	-
Bienes Muebles		1,972,831	1,964,831	Deuda Pública a Largo Plazo		-	-
Activos Intangibles		650,460	650,460	Pasivos Diferidos a Largo Plazo		-	-
Depreciación, Deterioro y Amortización Acumulada de Bienes		(2,470,001)	(2,470,001)	Fondos y Bienes de Terceros en Garantía y/o en Administración a Largo Plazo		-	-
Activos Diferidos		-	-	Provisiones a Largo Plazo		-	-
Estimación por Pérdida o Deterioro de Activos no Circulantes		-	-	<b>Total de Pasivos No Circulantes</b>		<b>-</b>	<b>-</b>
Otros Activos no Circulantes		-	-	<b>Total del Pasivo</b>		<b>211,784</b>	<b>248,911</b>
<b>Total de Activos No Circulantes</b>		<b>153,290</b>	<b>145,290</b>	<b>HACIENDA PÚBLICA / PATRIMONIO</b>			
<b>Total del Activo</b>		<b>2,181,223</b>	<b>2,860,946</b>	<b>Hacienda Pública / Patrimonio Contribuido</b>		<b>134,977</b>	<b>134,977</b>
				Aportaciones		-	-
				Donaciones de Capital		134,977	134,977
				Actualización de la Hacienda Pública / Patrimonio		-	-
				<b>Hacienda Pública / Patrimonio Generado</b>		<b>1,834,462</b>	<b>2,477,058</b>
				Resultados del Ejercicio (Ahorro / Desahorro)		(446,823)	375,658
				Resultados de Ejercicios Anteriores		6,009,891	5,830,006
				Revalúos		-	-
				Reservas		-	-
				Rectificaciones de Resultados de Ejercicios Anteriores		(3,728,606)	(3,728,606)
				<b>Exceso o Insuficiencia en la Actualización de la Hacienda Pública / Patrimonio</b>		<b>-</b>	<b>-</b>
				Resultado por Posición Monetaria		-	-
				Resultado por Tenencia de Activos no Monetarios		-	-
				<b>Total Hacienda Pública / Patrimonio</b>		<b>1,969,439</b>	<b>2,612,035</b>
				<b>Total del Pasivo y Hacienda Pública / Patrimonio</b>		<b>2,181,223</b>	<b>2,860,946</b>

Bajo protesta de decir verdad declaramos que los Estados Financieros y sus notas, son razonablemente correctos y son responsabilidad del emisor.



Cuenta Pública Anual 2024  
Museo Moreense de Arte Popular  
Estado de Situación Financiera Detallado - LDF  
Al 31 de diciembre de 2023 y al 31 de diciembre de 2024  
(Cifras en Pesos)



CONCEPTO	31 de diciembre 2023	31 de diciembre 2024	31 de diciembre 2023
<b>ACTIVO</b>			
<b>Activo Circulante</b>			
Efectivo y Equivalentes	405,980	789,473	248,911
Efectivo	-	19,000	-
Bancos/Tesorería	405,980	770,473	10,088
Bancos/Dependencias y Otros	-	-	Proveedores por Pagar a
Inversiones Temporales (Hasta 3 meses)	-	-	Corto Plazo
Fondos con Afectación Específica	-	-	172,042
Depósitos de Fondos de Terceros en Garantía y/o Admón.	-	-	192,813
Otros Efectivos y Equivalentes	-	-	Contratistas por Obras
Derechos a Recibir Efectivo o Equivalentes	61,984	89,488	-
Inversiones Financieras de Corto Plazo	-	-	39,742
Cuentas por Cobrar a Corto Plazo	47,390	-	46,010
Deudores Diversos por Cobrar a Corto Plazo	61,395	-	Devoluciones de la Ley
Corto Plazo	14,594	-	-
Deudores por Anticipos de la Tesorería a Corto Plazo	28,093	Ingresos por Recuperar a	-
Préstamos Otorgados a Corto Plazo	-	-	Documentos por Pagar a Corto Plazo
Otros Derechos a Recibir Efectivo o Equiv. a Corto Plazo	-	-	Documentos Comerciales por Pagar a Corto Plazo
Derechos a Recibir Bienes o Servicios	129,677	-	Documentos con Contratistas por Obras Pub. por Pagar a Corto Plazo
Ant. a Proveedores por Adq. de Bienes y Prest. de Serv. a Corto Plazo	-	-	Otros Documentos por Pagar a Corto Plazo
Ant. a Proveedores por Adq. de Bienes Inm. y Muebles a Corto Plazo	-	-	Porción a Corto Plazo de la Deuda Pública a Largo Plazo
Ant. a Proveedores por Adq. de Bienes Intangibles a Corto Plazo	-	-	Porción a Corto Plazo de la Deuda Pública
Anticipo a Contratistas por Obras Públicas a Corto Plazo	-	-	Porción a Corto Plazo de Arrendamiento Financiero
Otros Derechos a Recibir Bienes o Servicios a Corto Plazo	129,677	-	Títulos y Valores a Corto Plazo
Inventarios	1,430,292	1,707,018	-
Inventario de Mercancías para Venta	1,430,292	1,707,018	-
Inventario de Mercancías Terminadas	-	-	Pasivos Diferidos a Corto Plazo
Inventario de Materias Primas, Mat. y Suministros para Producción	-	-	Ingresos Cobrados por Adelantado a Corto Plazo
Bienes en Tránsito	-	-	Intereses Cobrados por Adelantado a Corto Plazo
Almacenes	-	-	Otros Pasivos Diferidos a Corto Plazo
Estimación por Pérdida o Deterioro de Activos Circulantes	-	-	Fondos y Bienes de Terceros en Garantía y/o Admón. a C. P.
Est. para Clas. Incobrables por Derechos a Recibir Efectivo o Equiv.	-	-	Fondos en Garantía a Corto Plazo
Estimación por Deterioro de Inventarios	-	-	Fondos en Administración a Corto Plazo
Otros Activos Circulantes	-	-	Fondos Contingentes a Corto Plazo
Valores en Garantía	-	-	Fondos de Fideicomisos, Mandatos y Contratos Análogos a Corto Plazo
Bienes en Garantía (excluye depósitos de fondos)	-	-	Otros Fondos de Terceros en Garantía y/o Administración a Corto Plazo
Bienes Deriv. de Embargos, Decom., Aseguramientos y Dación en Pago	-	-	Valores y Bienes en Garantía a Corto Plazo
Adquisición con Fondos de Terceros	-	-	Provisiones a Corto Plazo
	-	-	Provisión para Demandas y Juicios a Corto Plazo
	-	-	Provisión para Contingencias a Corto Plazo
	-	-	Otras Provisiones a Corto Plazo
	-	-	Otros Pasivos a Corto Plazo
	-	-	Ingresos por Clasificar
	-	-	Recaudación por Participar
	-	-	Otros Pasivos Circulantes
<b>Total de Activos Circulantes</b>	<b>2,027,933</b>	<b>2,715,656</b>	<b>248,911</b>
<b>Total de Pasivos Circulantes</b>	<b>211,784</b>	<b>248,911</b>	<b>248,911</b>



Cuenta Pública Anual 2024  
Museo Moreense de Arte Popular  
Estado de Situación Financiera Detallado - LDF  
Al 31 de diciembre de 2023 y al 31 de diciembre de 2024  
(Cifras en Pesos)



CONCEPTO	31 de diciembre 2023	CONCEPTO	31 de diciembre 2024	31 de diciembre 2023
<b>Activo No Circulante</b>		<b>Pasivo No Circulante</b>		
Inversiones Financieras a Largo Plazo	-	Cuentas por Pagar a Largo Plazo	-	-
Derechos a Recibir Efectivo o Equivalentes a Largo Plazo	-	Documentos por Pagar a Largo Plazo	-	-
Bienes Inmuebles, Infraestructura y Const. en Proceso	-	Deuda Pública a Largo Plazo	-	-
Bienes Muebles	1,972,831	Pasivos Diferidos a Largo Plazo	-	-
	1,964,831	Fdos. y Bienes de Terceros en Garantía y/o en Admón. a L.P.	-	-
Activos Intangibles	650,460	Provisiones a Largo Plazo	-	-
	650,460			
Depreciación, Deterioro y Amortización Acumulada de Bienes	(2,470,001)	<b>Total de Pasivos No Circulantes</b>	-	-
	(2,470,001)	<b>Total del Pasivo</b>	211,784	248,911
	-			
Estimación por Pérdida o Deterioro de Activos no Circulantes	-	<b>HACIENDA PÚBLICA / PATRIMONIO</b>		
Otros Activos no Circulantes	-	<b>Hacienda Pública / Patrimonio Contribuido</b>	134,977	134,977
		Aportaciones	-	-
<b>Total de Activos No Circulantes</b>	153,290	Actualización de la Hacienda Pública / Patrimonio	134,977	134,977
			-	-
<b>Total del Activo</b>	2,181,223	<b>Hacienda Pública / Patrimonio Generado</b>	1,834,462	2,477,058
	2,860,946	Resultados del Ejercicio (Ahorro / Desahorro)	(446,823)	375,658
		Resultados de Ejercicios Anteriores	6,009,891	-
		Revalúos	5,830,006	-
		Reservas	-	-
		Rectificaciones de Resultados de Ejercicios Anteriores	(3,728,606)	(3,728,606)
		<b>Pública / Patrimonio</b>	-	-
		<b>Exceso o Insuficiencia en la Actualización de la Hacienda</b>	-	-
		Resultado por Posición Monetaria	-	-
		Resultado por Tenencia de Activos no Monetarios	-	-
		<b>Total Hacienda Pública / Patrimonio</b>	1,969,439	2,612,035
<b>Bajo protesta de decir verdad declaramos que los Estados Financieros y sus notas, son razonablemente correctos y son responsabilidad del emisor.</b>		<b>Total del Pasivo y Hacienda Pública / Patrimonio</b>	2,181,223	2,860,946

Concepto		Origen	Aplicación	Concepto	Origen	Aplicación
ACTIVO		687,723	8,000	PASIVO	-	37,127
Activo Circulante		687,723	-	Pasivo Circulante	-	37,127
Efectivo y Equivalentes		383,493	-	Cuentas por Pagar a Corto Plazo	-	37,127
Derechos a Recibir Efectivo o Equivalentes		27,504	-	Documentos por Pagar a Corto Plazo	-	-
Derechos a Recibir Bienes o Servicios		-	-	Porción a Corto Plazo de la Deuda Pública a Largo Plazo	-	-
Inventarios		276,726	-	Títulos y Valores a Corto Plazo	-	-
Almacenes		-	-	Pasivos Diferidos a Corto Plazo	-	-
Estimación por Pérdida o Deterioro de Activos Circulantes		-	-	Fdos. y Bienes de Terceros en Garantía y/o Admón. a C. P.	-	-
Otros Activos Circulantes		-	-	Provisiones a Corto Plazo	-	-
Activo No Circulante		-	8,000	Otros Pasivos a Corto Plazo	-	-
Inversiones Financieras a Largo Plazo		-	-	Pasivo No Circulante	-	-
Derechos a Recibir Efectivo o Equivalentes a Largo Plazo		-	-	Cuentas por Pagar a Largo Plazo	-	-
Bienes Inmuebles, Infraestructura y Constr. en Proceso		-	-	Documentos por Pagar a Largo Plazo	-	-
Bienes Muebles		-	8,000	Deuda Pública a Largo Plazo	-	-
Activos Intangibles		-	-	Pasivos Diferidos a Largo Plazo	-	-
Depreciación, Deterioro y Amort. Acumulada de Bienes		-	-	Fdos. y Bienes de Terceros en Garantía y/o Admón. a L. P.	-	-
Activos Diferidos		-	-	Provisiones a Largo Plazo	-	-
Est. por Pérdida o Deterioro de Activos no Circulantes		-	-	HACIENDA PÚBLICA / PATRIMONIO	179,885	822,481
Otros Activos no Circulantes		-	-	Hacienda Pública / Patrimonio Contribuido	-	-
				Aportaciones	-	-
				Donaciones de Capital	-	-
				Actualización de la Hacienda Pública / Patrimonio	-	-
				Hacienda Pública / Patrimonio Generado	179,885	822,481
				Resultados del Ejercicio (Ahorro / Desahorro)	-	-
				Ejercicios Anteriores	822,481	Resultados de
				Revalúos	179,885	-
				Reservas	-	-
				Rectificaciones de Resultados de Ejercicios Anteriores	-	-
				Pública / Patrimonio	-	-
				Exceso o Insuficiencia en la Actualización de la Hacienda	-	-
Bajo protesta de decir verdad declaramos que los Estados Financieros y sus notas, son razonablemente correctos y son responsabilidad del emisor.				Resultado por Posición Monetaria		
				Resultado por Tenencia de Activos no Monetarios		





Cuenta Pública Anual 2024  
Museo Morelense de Arte Popular  
Estado Analítico del Activo  
Del 1 de enero al 31 de diciembre de 2024  
(Cifras en Pesos)



Concepto	Saldo Inicial 1	Cargos del Periodo 2	Abonos del Periodo 3	Saldo Final 4 = (1 + 2 - 3)	Variación del Periodo (4 - 1)
<b>ACTIVO</b>	<b>2,860,946</b>	<b>9,290,695</b>	<b>9,970,418</b>	<b>2,181,223</b>	<b>(679,723)</b>
<i>Activo Circulante</i>	<i>2,715,656</i>	<i>9,282,695</i>	<i>9,970,418</i>	<i>2,027,933</i>	<i>(687,723)</i>
Efectivo y Equivalentes	789,473	4,038,644	4,422,137	405,980	(383,493)
Derechos a Recibir Efectivo o Equivalentes	89,488	3,865,508	3,893,012	61,984	(27,504)
Derechos a Recibir Bienes o Servicios	129,677	-	-	129,677	-
Inventarios	1,707,018	1,378,543	1,655,269	1,430,292	(276,726)
Almacenes	-	-	-	-	-
Estimación por Pérdida o Deterioro de Activos Circulantes	-	-	-	-	-
Otros Activos Circulantes	-	-	-	-	-
<b>Activo No Circulante</b>	<b>145,290</b>	<b>8,000</b>	<b>-</b>	<b>153,290</b>	<b>8,000</b>
Inversiones Financieras a Largo Plazo	-	-	-	-	-
Derechos a Recibir Efectivo o Equivalentes a Largo Plazo	-	-	-	-	-
Bienes Inmuebles, Infraestructura y Constr. en Proceso	-	-	-	-	-
Bienes Muebles	1,964,831	8,000	-	1,972,831	8,000
Activos Intangibles	650,460	-	-	650,460	-
Depreciación, Deterioro y Amort. Acumulada de Bienes	(2,470,001)	-	-	(2,470,001)	-
Activos Diferidos	-	-	-	-	-
Est. por Pérdida o Deterioro de Activos no Circulantes	-	-	-	-	-
Otros Activos no Circulantes	-	-	-	-	-

Bajo protesta de decir verdad declaramos que los Estados Financieros y sus notas, son razonablemente correctos y son responsabilidad del emisor.



Cuenta Pública Anual 2024  
Museo Morelense de Arte Popular  
Estado Analítico de la Deuda y Otros Pasivos  
Del 1 de enero al 31 de diciembre de 2024  
(Cifras en Pesos)



Denominación de las Deudas	Moneda de Contratación	Institución o País Acreedor	Saldo Inicial del Periodo	Saldo Final del Periodo
<b>DEUDA PÚBLICA</b>				
<b>Corto Plazo</b>				
Deuda Interna	Pesos		-	-
Instituciones de Crédito			-	-
Títulos y Valores			-	-
Arrendamientos Financieros			-	-
Deuda Externa	Pesos		-	-
Organismos Financieros Internacionales			-	-
Deuda Bilateral			-	-
Títulos y Valores			-	-
Arrendamientos Financieros			-	-
<i>Subtotal a Corto Plazo</i>			-	-
<b>Largo Plazo</b>				
Deuda Interna	Pesos		-	-
Instituciones de Crédito			-	-
Títulos y Valores			-	-
Arrendamientos Financieros			-	-
Deuda Externa	Pesos		-	-
Organismos Financieros Internacionales			-	-
Deuda Bilateral			-	-
Títulos y Valores			-	-
Arrendamientos Financieros			-	-
<i>Subtotal a Largo Plazo</i>			-	-
Otros Pasivos			248,911	211,784
<b>Total Deuda y Otros Pasivos</b>			<b>248,911</b>	<b>211,784</b>

Bajo protesta de decir verdad declaramos que los Estados Financieros y sus notas, son razonablemente correctos y son responsabilidad del emisor.



Cuenta Pública Anual 2024  
Museo Morelense de Arte Popular  
Informe Analítico de la Deuda Pública y Otros Pasivos - LDF  
Del 1 de enero al 31 de diciembre de 2024  
(Cifras en Pesos)



Denominación de la Deuda Pública y Otros Pasivos	Saldo al 31 de Diciembre de 2023	Disposiciones del Periodo	Amortizaciones del Periodo	Revaluaciones, Reclasificaciones y Otros Ajustes	Saldo Final del Periodo	Pago de Intereses del Periodo	Pago de Comisiones y demás costos asociados durante el Periodo
<b>Deuda Pública</b>	-	-	-	-	-	-	-
<b>Corto Plazo</b>	-	-	-	-	-	-	-
Instituciones de Crédito	-	-	-	-	-	-	-
Títulos y Valores	-	-	-	-	-	-	-
Arrendamientos Financieros	-	-	-	-	-	-	-
<b>Largo Plazo</b>	-	-	-	-	-	-	-
Instituciones de Crédito	-	-	-	-	-	-	-
Títulos y Valores	-	-	-	-	-	-	-
Arrendamientos Financieros	-	-	-	-	-	-	-
<b>Otros Pasivos</b>	248,911	-	-	-	211,784	-	-
<b>Total de la Deuda Pública y Otros Pasivos</b>	248,911	-	-	-	211,784	-	-
<b>Deuda Contingente<sup>1</sup> (Informativo)</b>							
Deuda Contingente 1	-	-	-	-	-	-	-
Deuda Contingente 2	-	-	-	-	-	-	-
Deuda Contingente xx	-	-	-	-	-	-	-
<b>Valor de Instrumentos Bono Cupón Cero <sup>2</sup></b>							
Instrumento Bono Cupón Cero 1	-	-	-	-	-	-	-
Instrumento Bono Cupón Cero 2	-	-	-	-	-	-	-
Instrumento Bono Cupón Cero 3	-	-	-	-	-	-	-

1 Se refiere a cualquier Financiamiento sin fuente o garantía de pago definida, que sea asumida de manera solidaria o subsidiaria por las Entidades Federativas con sus Municipios, organismos descentralizados y empresas de participación estatal mayoritaria y fideicomisos, locales o municipales, y por los Municipios con sus respectivos organismos descentralizados y empresas de participación municipal mayoritaria.

2 Se refiere al valor del Bono Cupón Cero que respalda el pago de los créditos asociados al mismo (Activo).

Obligaciones a Corto Plazo	Monto Contratado	Plazo Pactado	Tasa de Interés	Comisiones y Costos Relacionados	Tasa Efectiva
<b>Obligaciones a Corto Plazo (Informativo)</b>					
Crédito 1	-	-	-	-	-
Crédito 2	-	-	-	-	-
Crédito xx	-	-	-	-	-

Bajo protesta de decir verdad declaramos que los Estados Financieros y sus notas, son razonablemente correctos y son responsabilidad del emisor.



Denominación de las Financiamiento	Fecha del Contrato	Fecha de inicio de operación del proyecto	Fecha de vencimiento	Monto de la inversión pactado	Plazo pactado	Monto promedio mensual del pago de la contraprestación	Monto promedio mensual del pago de la contraprestación al correspondiente al pago de inversión	Monto pagado de la inversión al 31 de diciembre de 2024	Monto pagado de la inversión actualizado al 31 de diciembre de 2024	Saldo pendiente por pagar de la inversión al 31 de diciembre de 2024
Asociaciones Público Privadas (APP´s)				-		-	-	-	-	-
APP 1				-		-	-	-	-	-
APP 2				-		-	-	-	-	-
APP 3				-		-	-	-	-	-
APP xx				-		-	-	-	-	-
Otros Instrumentos				-		-	-	-	-	-
Otro Instrumento 1				-		-	-	-	-	-
Otro Instrumento 2				-		-	-	-	-	-
Otro Instrumento 3				-		-	-	-	-	-
Otro Instrumento				-		-	-	-	-	-
xx				-		-	-	-	-	-
de Financiamiento Total de Obligaciones Diferentes				-		-	-	-	-	-

Bajo protesta de decir verdad declaramos que los Estados Financieros y sus notas, son razonablemente correctos y son responsabilidad del emisor.

Cuenta Pública Anual 2024  
Museo Morelense de Arte Popular  
Estado de Variación en la Hacienda Pública  
Del 1 de enero al 31 de diciembre de 2024  
(Cifras en Pesos)



Concepto	Hacienda Pública/Patrimonio Contribuido	Hacienda Pública/Patrimonio Generado de Ejercicios Anteriores	Hacienda Pública/Patrimonio Generado del Ejercicio	Exceso o Insuficiencia en la Actualización de la Hacienda Pública / Patrimonio	TOTAL
<b>Hacienda Pública / Patrimonio Contribuido Neto de 2023</b>	134,977	-	-	-	134,977
Aportaciones	-	-	-	-	-
Donaciones de Capital	134,977	-	-	-	134,977
Actualización de la Hacienda Pública / Patrimonio	-	-	-	-	-
<b>Hacienda Pública / Patrimonio Generado Neto de 2023</b>	-	2,101,400	375,658	-	2,477,058
Resultados del Ejercicio (Ahorro / Desahorro)	-	-	375,658	-	375,658
Resultados de Ejercicios Anteriores	-	5,830,006	-	-	5,830,006
Revalúos	-	-	-	-	-
Reservas	-	-	-	-	-
Rectificaciones de Resultados de Ejercicios Anteriores	-	(3,728,606)	-	-	(3,728,606)
<b>Exceso o Insuficiencia en la Actualización de la Hacienda Pública / Patrimonio Neto de 2023</b>	-	-	-	-	-
Resultado por Posición Monetaria	-	-	-	-	-
Resultado por Tenencia de Activos no Monetarios	-	-	-	-	-
<b>Hacienda Pública / Patrimonio Neto Final de 2023</b>	134,977	2,101,400	375,658	-	2,612,035
<b>Cambios en la Hacienda Pública / Patrimonio Contribuido Neto de 2024</b>	-	-	-	-	-
Aportaciones	-	-	-	-	-
Donaciones de Capital	-	-	-	-	-
Actualización de la Hacienda Pública / Patrimonio	-	-	-	-	-
<b>Variaciones de la Hacienda Pública / Patrimonio Generado Neto de 2024</b>	-	179,885	(822,481)	-	(642,596)
Resultados del Ejercicio (Ahorro / Desahorro)	-	-	(446,823)	-	(446,823)
Resultados de Ejercicios Anteriores	-	179,885	(375,658)	-	(195,773)
Revalúos	-	-	-	-	-
Reservas	-	-	-	-	-
Rectificaciones de Resultados de Ejercicios Anteriores	-	-	-	-	-
<b>Cambios en el Exceso o Insuficiencia en la Actualización de la Hacienda Pública / Patrimonio Neto de 2024</b>	-	-	-	-	-
Resultado por Posición Monetaria	-	-	-	-	-
Resultado por Tenencia de Activos no Monetarios	-	-	-	-	-
<b>Hacienda Pública / Patrimonio Neto Final de 2024</b>	134,977	2,281,285	(446,823)	-	1,969,439

Bajo protesta de decir verdad declaramos que los Estados Financieros y sus notas, son razonablemente correctos y son responsabilidad del emisor.



Cuenta Pública Anual 2024  
Museo Morelense de Arte Popular  
Estado de Flujos de Efectivo  
Del 1 de enero al 31 de diciembre de 2023 y 2024  
(Cifras en Pesos)



Concepto		2024	2023	Concepto		2024	2023
Flujos de Efectivo de las Actividades de Operación				Flujos de Efectivo de las Actividades de Inversión			
<b>Origen</b>		<b>3,756,923</b>	<b>3,678,001</b>	<b>Origen</b>			
Impuestos		-	-	Bienes Inmuebles, Infraestructura y Construcciones en Proceso		-	-
Cuotas y Aportaciones de Seguridad Social		-	-	Bienes Muebles		-	-
Contribuciones de Mejoras		-	-	Otros Orígenes de Inversión		-	-
Derechos		-	-				
Productos		13		<b>Aplicación</b>		<b>8,000</b>	<b>50,000</b>
Aprovechamientos		45		Bienes Inmuebles, Infraestructura y Construcciones en Proceso		-	-
Ingresos por Venta de Bienes y Prestación de Servicios		-	-	Bienes Muebles		8,000	-
Participaciones, Aportaciones, Convenios, Ingresos Derivados		646,515	793,431			50,000	-
Transferencias, Asignaciones, Subsidios y Subvenciones, y Otros Orígenes de Operación		-	-	Otras Aplicaciones de Inversión		-	-
		3,110,395	2,884,525	<b>Flujos Netos de Efectivo por Actividades de Inversión</b>		<b>(8,000)</b>	
		-	-			<b>(50,000) Flujo de Efectivo</b>	
<b>Aplicación</b>		<b>4,132,416</b>	<b>3,679,154</b>	<b>de las Actividades de Financiamiento</b>			
Servicios Personales		2,281,818	2,133,294	<b>Origen</b>			
Materiales y Suministros		949,247	972,416	Endeudamiento Neto		-	-
Servicios Generales		595,867	291,308	Interno		-	-
Transf. Internas y Asignaciones al Sector Público		-	-	Externo		-	-
Transferencias al resto del Sector Público		-	-	Otros Orígenes de Financiamiento		-	-
Subsidios y Subvenciones		-	-				
Ayudas Sociales		-	-	<b>Aplicación</b>			
Pensiones y Jubilaciones		100,088	-	Servicios de la Deuda		-	-
Transf. a Fideicomisos, Mandatos y Contratos Análogos		93,487	-	Interno		-	-
Transferencias a la Seguridad Social		-	-	Externo		-	-
Donativos		-	-	Otras Aplicaciones de Financiamiento		-	-
Transferencias al Exterior		-	-				
Participaciones		-	-	<b>Flujos Netos de Efectivo por Actividades de Financiamiento</b>			
Aportaciones		-	-				
Convenios		-	-	<b>Incremental/Disminución Neta en el Efectivo y Equivalentes al</b>		<b>(383,493) Efectivo</b>	
Otras Aplicaciones de Operación		205,396	188,649	<b>Efectivo y Equivalentes al Efectivo al Inicio del Ejercicio</b>		<b>789,473</b>	<b>840,626</b>
		(375,493)				<b>(51,153)</b>	
<b>Flujos Netos de Efectivo por Actividades de Operación</b>		<b>(1,153)</b>					

Bajo protesta de decir verdad declaramos que los Estados Financieros y sus notas, son razonablemente correctos y son responsabilidad de la alta dirección de la entidad.

405,980

789,473



**Museo Morelense de Arte Popular**  
**Informe de Pasivos Contingentes**  
**Del 1 de enero al 31 de diciembre de 2024**  
**(Cifras en Pesos)**



**MORELOS**  
**LA TIERRA QUE NOS UNE**  
GOBIERNO DEL ESTADO  
2024 - 2030

EN CUMPLIMIENTO A LO DISPUESTO EN LOS ARTÍCULO 46, FRACCION I, INCISO F) Y 52 DE LA LEY GENERAL DE CONTABILIDAD GUBERNAMENTAL Y DE CONFORMIDAD CON LO ESTABLECIDO EN EL CAPITULO VII, NUMERAL II, INCISO H) DEL MANUAL DE CONTABILIDAD GUBERNAMENTAL EMITIDO POR EL CONAC, EL ENTE PUBLICO INFORMA LO SIGUIENTE:

SIN INFORMACION QUE REVELAR



MUSEO MORELENSE DE ARTE POPULAR  
NOTAS A LOS ESTADOS FINANCIEROS  
DEL 1 DE ENERO AL 31 DE DICIEMBRE DE 2024  
PESOS



NOTAS DE GESTIÓN ADMINISTRATIVA

**1.- Autorización e Historia**

a) Con fecha 09 de Noviembre del 2011, se publicó en el periódico oficial “tierra y libertad” numero 4929 el decreto número mil trescientos noventa y nueve por el que se crea el organismo descentralizado denominado CENTRO REGIONAL DE INNOVACION Y DESARROLLO ARTESANAL, con personalidad jurídica y patrimonio propio, sectorizado a la extinta secretaria de desarrollo económico, con la finalidad de coordinar, impulsar y garantizar la modernización y reestructuración de las actividades artesanales, mejorando sus condiciones y rentabilidad, gestión y competitividad en el mercado del estado.

b) Cabe señalar que, derivado de la reforma a la Ley Orgánica de la Administración Pública del Estado de Morelos, la cual contempla una reestructuración de la administración pública, en la cual se crean nuevas secretarías de despacho, incluyendo entre estas la Secretaría de Cultura, a la cual en virtud de sus atribuciones fue sectorizado el organismo mediante acuerdo de sectorización publicado con fecha 5 de diciembre del 2012, en el periódico oficial “Tierra y Libertad” numero 5048 Alcance.

Con fecha 15 de enero del 2014, se reforman la denominación del Decreto número mil trescientos noventa y nueve por el que se crea el Organismo Descentralizado denominado Museo Morelense de Arte Popular; sus artículos 1; 2; 3; 4; la denominación del vigente Capítulo Segundo; el párrafo inicial del artículo 5; la denominación del vigente Capítulo Tercero; el párrafo inicial y la fracción II del artículo 6; se reforma el artículo 7; el párrafo inicial y las fracciones I, II, III, IV y V del artículo 9; la denominación del vigente Capítulo Quinto, el artículo 11; el párrafo inicial y las fracciones I, II y III del artículo 12; el primer y segundo párrafo del artículo 13; y los artículos 15 y 16 por artículo Primero; y se adiciona un Capítulo para ser el Capítulo Segundo, recorriendo en su orden los actuales Capítulos Segundo, Tercero, Cuarto, Quinto y Sexto, para ser los Capítulos Tercero, Cuarto, Quinto, Sexto y Séptimo, por artículo Segundo del Decreto No. 1218 publicado en el Periódico Oficial “Tierra y Libertad No. 5157 de fecha 2014/01/15. Vigencia 2014/01/01.

Fue publicado en el periódico Oficial “Tierra y Libertad” No. 5160, Fe de erratas al decreto número mil doscientos dieciocho, publicado en el periódico antes citado número 5157, de fecha 15 de enero de 2014, en el cual en la página 7, columna izquierda, línea 49, dice:

Día 1° de enero del año 2014 Debe decir:

Día 16 de enero del año 2014.

Con base a esta reforma el Organismo Público Descentralizado, ahora se denomina Museo Morelense de Arte Popular.

**2.- Panorama Económico y Financiero**

Se informará sobre las principales condiciones económico-financieras bajo las cuales el ente público estuvo operando; y las cuales influyeron en la toma de decisiones de la administración; tanto a nivel local como federal.

**3.- Organización y objeto social**

**a) Objeto Social**

De conformidad con lo estipulado en su **artículo 2.-** El Museo Morelense de Arte Popular, tendrá por objeto la coordinación entre los usuarios, los Municipios, el Estado y la Federación, para la realización de las acciones relacionadas con la recuperación, fomento, comercialización y difusión de los valores del arte popular; constituyéndose como un espacio de conservación, exposición y difusión, de carácter cultural y educativo de las diversas manifestaciones históricas de arte popular que se han llevado a cabo dentro del territorio de nuestra Entidad.

**b) Principal Actividad**

De conformidad con lo estipulado en su **Artículo 3.** El Museo Morelense de Arte Popular tendrá las atribuciones siguientes:

- I. Constituirse, en el ámbito de su competencia, como Organismo Auxiliar de la Administración Pública del Estado, para la ejecución de las políticas públicas relacionadas con el fomento al arte popular;
- II. Instrumentar los mecanismos que permitan promover, difundir y comercializar, directa o indirectamente, la producción de arte popular, incluyendo principalmente la participación de la población indígena del Estado;
- III. Consolidar, preservar y difundir testimonios del arte popular, contribuyendo con la educación a través del conocimiento de los elementos históricos de nuestra cultura popular;



- IV. Impulsar la capacitación, la innovación en el diseño y la calidad en la manufacturación del arte popular, preservando su identidad cultural, con el objeto de ampliar su mercado;
- V. Establecer la coordinación con la Federación, Estados, Municipios o Instituciones Públicas, Sociales o Privadas, para orientar las actividades de investigación, promoción, comercialización y difusión del arte popular, a nivel nacional e internacional;
- VI. Organizar y desarrollar programas de intercambio museológico y colaboración profesional con Organismos e Instituciones Culturales o de Investigación Artística Nacionales y Extranjeras;
- VII. Operar como unidad de exhibición de los contenidos temáticos que se integren con los elementos, características y objetos de arte popular que se obtengan para su custodia o comercialización;
- VIII. Garantizar la preservación y proporcionar el mantenimiento adecuado a las piezas y objetos bajo su custodia o de su propiedad;
- IX. Realizar las investigaciones necesarias para las exhibiciones, con el fin de robustecer, preservar y difundir las raíces culturales e históricas del arte popular morelense;
- X. Realizar exposiciones temporales o permanentes vinculadas a los temas del arte popular;
- XI. Desarrollar y promover actividades vinculadas al Museo Morelense de Arte Popular que contribuyan a la difusión y desarrollo del arte popular entre los morelenses y sus visitantes;
- XII. Promover en los jóvenes y niños valores que coadyuven a garantizar la preservación del arte popular de sus comunidades, mediante talleres de capacitación en la materia;
- XIII. Realizar y promover actividades encaminadas a estimular la participación de los sectores populares en las actividades del Museo Morelense de Arte Popular;
- XIV. Promover la preservación y evolución de los elementos de la identidad morelense;
- XV. Elaborar y operar el registro de artesanos del Estado de Morelos;
- XVI. Organizar y participar en ferias y exposiciones nacionales e internacionales para difundir y comercializar el arte popular morelense;
- XVII. Instalar puntos de venta para la comercialización de arte popular, de acuerdo con la normatividad aplicable;
- XVIII. Celebrar todo tipo de Actos, Convenios y Contratos que sean necesarios para el cumplimiento de su objeto;
- XIX. Gestionar apoyos públicos o privados para la investigación y el desarrollo de la actividad de arte popular;
- XX. Gestionar financiamientos para el logro de sus objetivos, en términos de las disposiciones jurídicas aplicables;
- XXI. Procurar el uso y aprovechamiento de los recursos naturales de la región, y
- XXII. Las demás que determinen las disposiciones jurídicas aplicables.

De conformidad con lo estipulado en su **Artículo 4.** Para el ejercicio de sus atribuciones, el Museo Morelense de Arte Popular, en coordinación con la Dirección General de Museos y exposiciones de la Secretaría de Turismo y Cultura, desempeñará su actuación acorde con los planes, objetivos y metas que deban alcanzar, y responderá a una administración eficaz, eficiente y ágil.

#### **c) Ejercicio fiscal**

El Museo Morelense de Arte Popular, inicia su ejercicio fiscal del día 01 de enero y lo cierra el 31 de diciembre de cada año.

#### **d) Régimen jurídico**

Constitución Política de los Estados Unidos Mexicanos.

Constitución Política del Estado Libre y Soberano de Morelos. Ley Orgánica de la Administración Pública del Estado de Morelos.

Ley Orgánica de la Administración Pública del Estado Libre y Soberano de Morelos.

Decreto Número mil trescientos noventa y nueve.- Por el que se crea el Organismo Público Descentralizado denominado Museo Morelense de Arte Popular.

Estatuto Orgánico del Museo Morelense de Arte popular.

Ley de Entrega recepción de la Administración Pública del Estado y Municipios. Plan Estatal de Desarrollo 2018-2024.

Reglamento de la Ley sobre Adquisiciones, Enajenaciones, Arrendamientos y Prestación de Servicios del Poder Ejecutivo del Estado de Morelos.

Lineamientos y Criterios para el Cumplimiento de las Obligaciones de Transparencia.

Acuerdo que establece los lineamientos para la convocatoria y desarrollo de las Sesiones Ordinarias y extraordinarias de los órganos colegiados de la Administración Central y de los Organismos Auxiliares que integran el Sector Paraestatal del Estado de Morelos.

Decreto de Austeridad para la Administración Pública Estatal. Ley General de Contabilidad Gubernamental.

Ley de Impuesto Sobre la Renta.

Ley General de Presupuesto y Responsabilidad Hacendaria.

Ley de Presupuesto Contabilidad y Gasto Público del Estado de Morelos. Código Fiscal de la Federación.

Ley de Disciplina Financiera de las Entidades Federativas y los Municipios.

#### **e) Consideraciones fiscales del ente**

El régimen fiscal aplicable al Museo Morelense de Arte Popular del Estado de Morelos, es el correspondiente a Personas Morales con fines no lucrativos del título III de la Ley del Impuesto Sobre la Renta.

El ente está obligado a pagar o retener:

- Enterro de retenciones mensuales de ISR por sueldos y salarios.
- Declaración Informativa mensual de proveedores.
- Enterro de retención de ISR por servicios profesionales mensual.
- Enterro de retenciones mensuales de ISR por ingresos asimilados a salarios.

**f) Estructura organizacional básica**



**CULTURA**  
SECRETARÍA DE CULTURA

**MUSEO MORELENSE DE ARTE POPULAR**

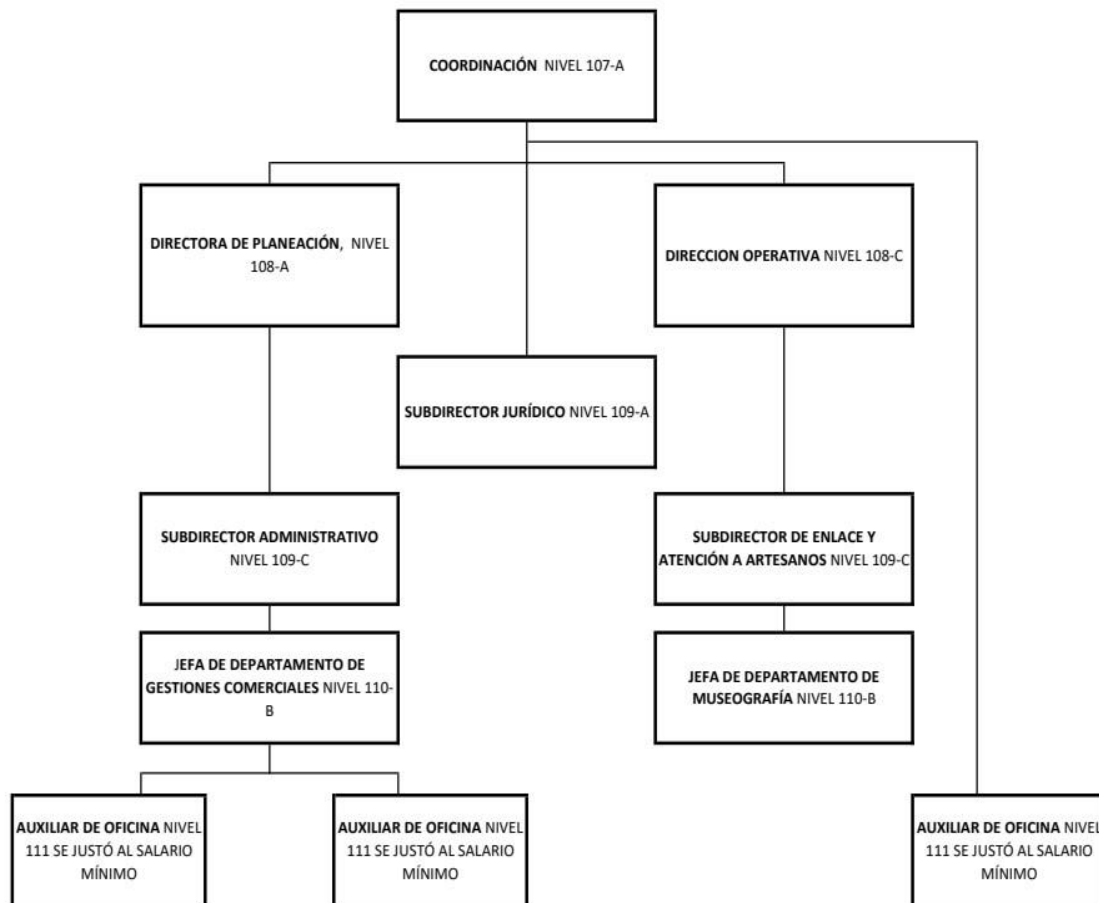

g) El Museo Morelense de Arte Popular no forma parte de Fideicomisos de los cuales es fideicomitente o fideicomisario, y contratos análogos, incluyendo mandatos de los cuales es parte.

**4.- Bases de preparación de los Estados Financieros.**

Los Estados Financieros a partir del ejercicio fiscal 2012, son elaborados en base a la Ley General de Contabilidad Gubernamental, así como los documentos técnicos emitidos por el Consejo Nacional de Armonización Contable (CONAC) y la información financiera se sujeta a criterios de utilidad, confiabilidad, relevancia comprensibilidad y comparación, con la finalidad de cumplir con lo establecido en la Ley.

**5.- Políticas de contabilidad significativas**

Las principales políticas contables del Museo Morelense de Arte Popular se resumen a continuación:

Los Estados Financieros al 31 de diciembre de 2024, son presentados en precios históricos y no reconocen los efectos de la inflación en la información financiera contenidos en las Normas de Información Financieras (NIF) en tanto el CONAC no emita lo conducente.

La información se genera conforme a las normas criterios y principios técnicos emitidos por el CONAC y las disposiciones aplicables. Así como los Lineamientos de Operación del Gasto autorizado por nuestra junta directiva.

Los registros se realizan en base a la clasificación presupuestaria y contable, publicada por el Consejo Nacional de Armonización Contable (CONAC) que señala el Clasificador por objeto del gasto (COG publicado el 22/12/2014), clasificador por tipo de gasto (última reforma publicado el 30/09/2015), clasificador funcional del gasto (publicado el 27/12/2010) y el clasificador por rubro de ingresos (CRI última reforma publicado el 09/08/2023), y el plan de cuentas (última reforma publicado el 09/12/2021).

**6.- Posición en Moneda Extranjera y Protección por Riesgo Cambiario**

El ente no realizar movimientos en moneda extranjera.

**7.- Reporte Analítico del Activo**

La vida útil, porcentajes de depreciación y amortización utilizados en los diferentes tipos de activo el ente se basa en la Guía de Vida Útil Estimada y Porcentajes de Depreciación, de conformidad con las Principales Reglas de Registro y Valoración del Patrimonio (Elementos Generales) publicadas en el Diario Oficial de la Federación (DOF) el 27 de diciembre de 2010 y con las Reglas Específicas del Registro y Valoración del Patrimonio publicadas en el DOF el 13 de diciembre de 2011.

.

**8.- Fideicomisos, Mandatos y Análogos**

El Museo Morelense de Arte Popular no cuenta con Fideicomisos, Madatos y Análogos.

**9.- Reporte de la Recaudación**

Tipo de Ingreso	MONTO	DESCRIPCION
Ingresos Propios	\$646,515	Venta en tienda MMAPO mercancías a consignación d
Recursos Federales No Etiquetados	\$3,110,395	Ramo 28

**10.- Información sobre la Deuda y el Reporte Analítico de la Deuda**

El Ente no ha generado deuda al cierre del ejercicio fiscal.

**11.- Calificaciones otorgadas**

Sin información, tanto que el ente público no ha sido sujeta a una calificación crediticia.

**12.- Proceso de Mejora**

Atendiendo el Acuerdo por el que se emiten las disposiciones y el manual administrativo en materia de control interno para la Administración pública del estado de Morelos, publicado el pasado 05 de noviembre de 2021, en el Periódico Oficial "Tierra y Libertad", número 6006, este Museo cada trimestre ha presentado ante el Órgano Interno de Control las acciones de control, para identificar, atender y evitar posibles riesgos que amenacen los logros de metas y objetivos institucionales.

**13.- Información por Segmentos**

No se atiende de manera segmentada.

**14.- Eventos Posteriores al Cierre**

No se realizaron eventos posteriormente al cierre del ejercicio fiscal 2024.

**15.- Partes Relacionadas**

No existen partes relacionadas que pudieran ejercer influencia significativa en la toma de decisiones financiera y operativas.

**16.- Responsabilidad Sobre la Presentación Razonable de la Información Contable**

“Bajo protesta de decir verdad declaramos que los estados financieros y sus notas, son razonablemente correctos y son responsabilidad del emisor”.

## NOTAS DE DESGLOSE

### I) NOTAS AL ESTADO DE ACTIVIDADES

#### 1.- Ingresos y otros beneficios

Los ingresos por venta de bienes y servicios, representa el total de venta de artesanías al **31 de diciembre 2024**, se detalla a continuación:

SUB CUENTA	MONTO	DESCRIPCION
Venta de artesanías	\$646,515	Venta en tienda MMAPO
Transferencias, asignaciones, Subsidios	\$3,110,395	Ramo 28
Jubilaciones	\$111,210	Ramo 28

**Total** **\$3,868,210**

#### 2.- Gastos y otras pérdidas

Son los gastos llevados a cabo para la operatividad del organismo provenientes de recursos estatales para pago de gasto corriente, el presupuesto fue autorizado por el Gobierno del Estado y se ejerce de acuerdo, a las leyes aplicables, a los lineamientos locales y federales. Se desglosa por capítulo de la siguiente manera:

1000	Servicios personales	2,281,818
2000	Materiales y suministros	929,247
3000	Servicios generales	595,868

**Total** **3,806,933**

### II) NOTAS AL ESTADO DE SITUACIÓN FINANCIERA

#### Activo

#### 1.- Efectivo y equivalentes

El saldo en este rubro por la cantidad de \$405,980.29 (Cuatrocientos cinco mil novecientos ochenta pesos 29/100 M.N.) están constituidos en moneda de curso legal y se encuentran en valor nominal provenientes de ingresos propios captados y aportaciones estatales, y están integrados como sigue:

Las cuentas bancarias son específicas para cada recurso, permitiendo identificar claramente los movimientos de cada una, con la finalidad de llevar unas finanzas sanas y dar cumplimiento a las reglas de operación de los recursos estatales y federales.

SUB CUENTA	MONTO	DESCRIPCION
BANORTE 8001339752	118,780.38	Ingresos Propios
BANORTE 8001339734	287,199.91	Recursos estatales

**Total Bancos** **405,980.29**

#### Derechos a recibir Efectivo y Equivalentes y Bienes o Servicios

#### 2.- Derechos a recibir Bienes o Servicios

La cuenta de Otros derechos a recibir bienes o servicios integra el **subsidio para el empleo** acumulado y se calcula aplicando a los ingresos de los trabajadores que sirve de base para calcular el impuesto sobre la renta que correspondan al mes de calendario de que se trate.

SUB CUENTA	MONTO	DESCRIPCION
Subsidio al empleo	129,677	Subsidio al empleo acumulado

## Inventarios

### 4.- Bienes disponibles para su transformación o consumo (inventarios)

El saldo por **\$1,430,292.00** corresponde al total de inventario de artesanías adquirido directamente por el organismo y mercancía donada por la secretaría de desarrollo Económico del Gobierno del estado de Morelos, así como de fondo solidario para la venta en galería, y en una cuenta por separado el inventario en la modalidad de consignación, el método de valuación aplicado a los inventarios es el de costo promedio y se desglosa como sigue:

SUB CUENTA	MONTO	DESCRIPCION
Inventario de Mercancías para venta	1,430,292	Inventario de Mercancías

**Total** **\$1,430,292**

### 5.- Almacenes

Cabe señalar que los procedimientos y métodos de control de valuación de inventarios es el de costo Promedio.

### 6.- Inversiones Financieras

No hay información que reportar porque el Ente no tiene Inveriones Financieras.

7.- No se tienen Participaciones y Aportaciones de Capital, Inversiones a Largo Plazo y Títulos y Valores a Largo Plazo.

### 8.- Bienes Muebles, Inmuebles e Intangibles

El valor histórico de los bienes muebles propiedad del Museo Morelense de Arte Popular, asciende a la cantidad de **\$1,972,831.00** (Un millón novecientos setenta y dos mil ochocientos treinta y un pesos 00/100 M.N.).

9. Se informa de manera agrupada por cuenta, los rubros de activos intangibles por un monto de **\$650,460.00** (Seiscientos cincuenta mil cuatrocientos sesenta pesos 00/100m.n.)

### 10.-Estimaciones y deterioros

La depreciación deterioro y amortización acumulada de bienes, representa la depreciación de los activos adquiridos con recursos de esta dependencia, y se depreciaron de acuerdo a los parámetros de estimación de vida útil publicados en la página del Consejo Nacional de Armonización Contable (CONAC) por la cantidad de \$2,470,000.01 (Dos millones cuatrocientos sesenta mil pesos 43/100 M.N.)

### Otros Activos

11.- El Museo Morelense Arte Popular no tiene cuentas de otros activos de tipo circulante o no circulante, que impacten financieramente.

## Pasivo

### Cuentas y Documentos por pagar

1.- Las cuentas por pagar a corto plazo por **\$211,784** representa los compromisos adquiridos con los proveedores y las obligaciones a cargo del organismo, con motivo de las adquisiciones de materiales e insumos, prestación de servicios, las adquisiciones de piezas a los artesanos, así como las piezas bajo la modalidad de contratos en consignación para nuestros diferentes puntos venta, atendiendo en su caso a los compromisos de pago establecidos, o contratos de prestación de servicios.

**Retenciones y contribuciones por pagar a corto plazo**, representa el saldo por concepto de retenciones a personas físicas por concepto de sueldos y salarios.

2.- Fondos y Bienes de Terceros en Garantía y/o Administración

El Ente no cuenta con fondos y bienes de terceros en garantía.

### III) NOTAS AL ESTADO DE VARIACIÓN EN LA HACIENDA PÚBLICA

1.- Se integra por la cantidad de **\$134,976.00** el cuál se conforma por los importes correspondientes a donaciones de capital, por parte de la extinta secretaria de desarrollo económico y la donación por parte del fondo solidario; cuando se creó este organismo y otra parte corresponde a la adquisición de piezas por compra directa de artesanías. Así como el resultado de ejercicios anteriores y la adquisición de activos.

### IV) NOTAS AL ESTADO DE FLUJOS DE EFECTIVO

Efectivo y equivalentes		
	2024	2023
Efectivo en Bancos -Tesorería	0	0
Efectivo en Bancos- Dependencias	405,980	770,473
Inversiones temporales (hasta 3 meses)	0	0
Fondos con afectación específica	0	0
Total de Efectivo y Equivalentes	405,980	770,473



**Cuenta Pública Anual 2024**  
**Museo Morelense de Arte Popular**  
**Conciliación entre los Ingresos Presupuestarios y Contables**  
**Del 1 de enero al 31 de diciembre de 2024**  
**(Cifras en Pesos)**



Concepto	2024
1. Total de Ingresos Presupuestarios	3,756,924
2. Más Ingresos Contables No Presupuestarios	739,858
2.1 Ingresos Financieros	-
2.2 Incremento por Variación de Inventarios	739,858
2.3 Disminución del Exceso de Estimaciones por Pérdida o Deterioro u Obsolescencia	-
2.4 Disminución del Exceso de Provisiones	-
2.5 Otros Ingresos y Beneficios Varios	-
2.6 Otros Ingresos Contables No Presupuestarios	-
3. Menos Ingresos Presupuestarios No Contables	-
3.1 Aprovechamientos Patrimoniales	-
3.2 Ingresos Derivados de Financiamientos	-
3.3 Otros Ingresos Presupuestarios No Contables	-
4. Total de Ingresos Contables	4,496,782



**Cuenta Pública Anual 2024**  
**Museo Morelense de Arte Popular**  
**Conciliación entre los Egresos Presupuestarios y los Gastos Contables**  
**Del 1 de enero al 31 de diciembre de 2024**  
**(Cifras en Pesos)**



Concepto	2024
<b>1. Total de Egresos Presupuestarios</b>	<b>3,935,021</b>
<b>2. Menos Egresos Presupuestarios No Contables</b>	<b>957,247</b>
2.1 Materias Primas y Materiales de Producción y Comercialización	636,473
2.2 Materiales y Suministros	312,774
2.3 Mobiliario y Equipo de Administración	8,000
2.4 Mobiliario y Equipo Educacional y Recreativo	-
2.5 Equipo e Instrumental Médico y de Laboratorio	-
2.6 Vehículos y Equipo de Transporte	-
2.7 Equipo de Defensa y Seguridad	-
2.8 Maquinaria, Otros Equipos y Herramientas	-
2.9 Activos Biológicos	-
2.10 Bienes Inmuebles	-
2.11 Activos Intangibles	-
2.12 Obra Pública en Bienes de Dominio Público	-
2.13 Obra Pública en Bienes Propios	-
2.14 Acciones y Participaciones de Capital	-
2.15 Compra de Títulos y Valores	-
2.16 Concesión de Préstamos	-
2.17 Inversiones en Fideicomisos, Mandatos y Otros Análogos	-
2.18 Provisiones para Contingencias y Otras Erogaciones Especiales	-
2.19 Amortización de la Deuda Pública	-
2.20 Adeudos de Ejercicios Fiscales Anteriores (ADEFAS)	-
2.21 Otros Egresos Presupuestarios No Contables	-
<b>3. Más Gastos Contables No Presupuestarios</b>	<b>1,965,831</b>
3.1 Estimaciones, Depreciaciones, Deterioros, Obsolescencia y Amortizaciones	-
3.2 Provisiones	-
3.3 Disminución de Inventarios	1,016,585
3.4 Otros Gastos	-
3.5 Inversión Pública no Capitalizable	-
3.6 Materiales y Suministros (consumos)	949,246
3.7 Otros Gastos Contables No Presupuestarios	-
<b>4. Total de Gastos Contables</b>	<b>4,943,605</b>





# Información Presupuestaria

CUENTA PÚBLICA ANUAL  
MUSEO MORELENSE DE ARTE POPULAR

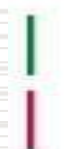

2024



Cuenta Pública Anual 2024  
Museo Morelense de Arte Popular  
Balance Presupuestario - LDF  
Del 1 de enero al 31 de diciembre de 2024  
(Cifras en Pesos)



Concepto	Estimado / Aprobado	Devengado	Recaudado / Pagado
<b>A. Ingresos Totales (A = A1 + A2 + A3)</b>	<b>3,707,095</b>	<b>3,756,924</b>	<b>3,756,924</b>
A1. Ingresos de Libre Disposición	3,707,095	3,756,924	3,756,924
A2. Transferencias Federales Etiquetadas	-	-	-
A3. Financiamiento Neto	-	-	-
<b>B. Egresos Presupuestarios (B = B1 + B2)</b>	<b>3,707,095</b>	<b>3,935,021</b>	<b>3,935,021</b>
B1. Gasto No Etiquetado (sin incluir Amortización de la Deuda Pública)	3,707,095	3,935,021	3,935,021
B2. Gasto Etiquetado (sin incluir Amortización de la Deuda Pública)	-	-	-
<b>C. Remanentes del Ejercicio Anterior (C = C1 + C2)</b>	-	-	-
C1. Remanentes de Ingresos de Libre Disposición aplicados en el periodo	-	-	-
C2. Remanentes de Transferencias Federales Etiquetadas aplicados en el periodo	-	-	-
<b>I. Balance Presupuestario (I = A - B + C)</b>	-	(178,097)	(178,097)
<b>II. Balance Presupuestario sin Financiamiento Neto (II = I - A3)</b>	-	(178,097)	(178,097)
<b>III. Balance Presupuestario sin Financiamiento Neto y sin Remanentes del Ejercicio Anterior (III = II - C)</b>	-	(178,097)	(178,097)

Concepto	Aprobado	Devengado	Pagado
<b>E. Intereses, Comisiones y Gastos de la Deuda (E = E1 + E2)</b>	-	-	-
E1. Intereses, Comisiones y Gastos de la Deuda con Gasto No Etiquetado	-	-	-
E2. Intereses, Comisiones y Gastos de la Deuda con Gasto Etiquetado	-	-	-
<b>IV. Balance Primario (IV = III + E)</b>	-	(178,097)	(178,097)

Concepto	Estimado / Aprobado	Devengado	Recaudado / Pagado
<b>F. Financiamiento (F = F1 + F2)</b>	-	-	-
F1. Financiamiento con Fuente de Pago de Ingresos de Libre Disposición	-	-	-
F2. Financiamiento con Fuente de Pago de Transferencias Federales Etiquetadas	-	-	-
<b>G. Amortización de la Deuda (G = G1 + G2)</b>	-	-	-
G1. Amortización de la Deuda Pública con Gasto No Etiquetado	-	-	-
G2. Amortización de la Deuda Pública con Gasto Etiquetado	-	-	-
<b>A3. Financiamiento Neto (A3 = F - G)</b>	-	-	-

Concepto	Estimado / Aprobado	Devengado	Recaudado / Pagado
<b>A1. Ingresos de Libre Disposición</b>	<b>3,707,095</b>	<b>3,756,924</b>	<b>3,756,924</b>
A3.1 Financiamiento Neto con Fuente de Pago de Ingresos de Libre Disposición (A3.1 = F1 - G1)	-	-	-
F1. Financiamiento con Fuente de Pago de Ingresos de Libre Disposición	-	-	-
G1. Amortización de la Deuda Pública con Gasto No Etiquetado	-	-	-
<b>B1. Gasto No Etiquetado (sin incluir Amortización de la Deuda Pública)</b>	<b>3,707,095</b>	<b>3,935,021</b>	<b>3,935,021</b>
C1. Remanentes de Ingresos de Libre Disposición aplicados en el periodo	-	-	-
<b>V. Balance Presupuestario de Recursos Disponibles (V = A1 + A3.1 - B1 + C1)</b>	-	(178,097)	(178,097)
<b>VI. Balance Presupuestario de Recursos Disponibles sin Financiamiento Neto (VI = V - A3.1)</b>	-	(178,097)	(178,097)

Concepto	Estimado / Aprobado	Devengado	Recaudado / Pagado
<b>A2. Transferencias Federales Etiquetadas</b>	-	-	-
A3.2 Financiamiento Neto con Fuente de Pago de Transferencias Federales Etiquetadas (A3.2 = F2 - G2)	-	-	-
F2. Financiamiento con Fuente de Pago de Transferencias Federales Etiquetadas	-	-	-
G2. Amortización de la Deuda Pública con Gasto Etiquetado	-	-	-
<b>B2. Gasto Etiquetado (sin incluir Amortización de la Deuda Pública)</b>	-	-	-
C2. Remanentes de Transferencias Federales Etiquetadas aplicados en el periodo	-	-	-
<b>VII. Balance Presupuestario de Recursos Etiquetados (VII = A2 + A3.2 - B2 + C2)</b>	-	-	-
<b>VIII. Balance Presupuestario de Recursos Etiquetados sin Financiamiento Neto (VIII = VII - A3.2)</b>	-	-	-



Cuenta Pública Anual 2024  
Museo Morelense de Arte Popular  
Estado Analítico de Ingresos  
Del 1 de enero al 31 de diciembre de 2024  
(Cifras en Pesos)



Rubro de Ingresos	Ingreso					Diferencia
	Estimado	Ampliaciones y Reducciones	Modificado	Devengado	Recaudado	
	(1)	(2)	(3= 1 + 2)	(4)	(5)	
Impuestos	-	-	-	-	-	-
Cuotas y Aportaciones de Seguridad Social	-	-	-	-	-	-
Contribuciones de Mejoras	-	-	-	-	-	-
Derechos	-	-	-	-	-	-
Productos	-	-	-	13	13	13
Aprovechamientos	-	-	-	-	-	-
Ingresos por Venta de Bienes, Prestación de Servicios y Otros Ingresos	585,000	280,516	865,516	646,516	646,516	61,516
Participaciones, Aportaciones, Convenios, Incentivos Derivados de la Colaboración Fiscal y Fondos Distintos de Aportaciones	-	-	-	-	-	-
Transferencias, Asignaciones, Subsidios y Subvenciones, y Pensiones y Jubilaciones	3,122,095	280,784	3,402,879	3,110,395	3,110,395	(11,700)
Ingresos Derivados de Financiamientos	-	-	-	-	-	-
<b>Total</b>	<b>3,707,095</b>	<b>561,300</b>	<b>4,268,395</b>	<b>3,756,924</b>	<b>3,756,924</b>	<b>49,829</b>
				Ingresos excedentes		

Estado Analítico de Ingresos Por Fuente de Financiamiento	Ingreso					Diferencia
	Estimado	Ampliaciones y Reducciones	Modificado	Devengado	Recaudado	
	(1)	(2)	(3= 1 + 2)	(4)	(5)	
Ingresos del Poder Ejecutivo Federal o Estatal y de los Municipios	-	-	-	-	-	-
Impuestos	-	-	-	-	-	-
Cuotas y Aportaciones de Seguridad Social	-	-	-	-	-	-
Contribuciones de Mejoras	-	-	-	-	-	-
Derechos	-	-	-	-	-	-
Productos <sup>1</sup>	-	-	-	-	-	-
Aprovechamientos <sup>2</sup>	-	-	-	-	-	-
Participaciones, Aportaciones, Convenios, Incentivos Derivados de la Colaboración Fiscal y Fondos Distintos de Aportaciones	-	-	-	-	-	-
Transferencias, Asignaciones, Subsidios y Subvenciones, y Pensiones y Jubilaciones	-	-	-	-	-	-
Ingresos de los Entes Públicos de los Poderes Legislativo y Judicial, de los Órganos Autónomos y del Sector Paraestatal o Paramunicipal, así como de las Empresas Productivas del Estado	3,707,095	561,300	4,268,395	3,756,924	3,756,924	49,829
Cuotas y Aportaciones de Seguridad Social	-	-	-	-	-	-
Productos <sup>1</sup>	-	-	-	13	13	13
Ingresos por Venta de Bienes, Prestación de Servicios y Otros Ingresos <sup>3</sup>	585,000	280,516	865,516	646,516	646,516	61,516
Transferencias, Asignaciones, Subsidios y Subvenciones, y Pensiones y Jubilaciones	3,122,095	280,784	3,402,879	3,110,395	3,110,395	(11,700)
Ingresos Derivados de Financiamientos	-	-	-	-	-	-
Ingresos Derivados de Financiamientos	-	-	-	-	-	-
<b>Total</b>	<b>3,707,095</b>	<b>561,300</b>	<b>4,268,395</b>	<b>3,756,924</b>	<b>3,756,924</b>	<b>49,829</b>
				Ingresos excedentes		

<sup>1</sup> Incluye intereses que generan las cuentas bancarias de los entes públicos en productos.

<sup>2</sup> Incluye donativos en efectivo del Poder Ejecutivo, entre otros aprovechamientos.

<sup>3</sup> Se refiere a los ingresos propios obtenidos por los Poderes Legislativo y Judicial, los Órganos Autónomos y las entidades de la administración pública paraestatal y paramunicipal, por sus actividades diversas no inherentes a su operación que generan recursos y que no sean ingresos por venta de bienes o prestación de servicios, tales como donativos en efectivo, entre otros.



Cuenta Pública Anual 2024  
Museo Morelense de Arte Popular  
Estado Analítico de Ingresos Detallado - LDF  
Del 1 de enero al 31 de diciembre de 2024  
(Cifras en Pesos)



Concepto	Ingreso					Diferencia
	Estimado	Ampliaciones/ (Reducciones)	Modificado	Devengado	Recaudado	
<b>Ingresos de Libre Disposición</b>						
<i>Impuestos</i>	-	-	-	-	-	-
<i>Cuotas y Aportaciones de Seguridad Social</i>	-	-	-	-	-	-
<i>Contribuciones de Mejoras</i>	-	-	-	-	-	-
<i>Derechos</i>	-	-	-	-	-	-
<i>Productos</i>	-	-	-	13	13	13
<i>Aprovechamientos</i>	-	-	-	-	-	-
<i>Ingresos por Venta de Bienes y Prestación de Servicios</i>	585,000	280,516	865,516	646,516	646,516	61,516
<i>Participaciones</i>	-	-	-	-	-	-
Fondo General de Participaciones	-	-	-	-	-	-
Fondo de Fomento Municipal	-	-	-	-	-	-
Fondo de Fiscalización y Recaudación	-	-	-	-	-	-
Fondo de Compensación	-	-	-	-	-	-
Fondo de Extracción de Hidrocarburos	-	-	-	-	-	-
Impuesto Especial Sobre Producción y Servicios	-	-	-	-	-	-
0.136% de la Recaudación Federal Participable	-	-	-	-	-	-
3.17% Sobre Extracción de Petróleo	-	-	-	-	-	-
Gasolinas y Diésel	-	-	-	-	-	-
Fondo del Impuesto Sobre la Renta	-	-	-	-	-	-
Fondo de Estabilización de los Ingresos de las Ent. Fed.	-	-	-	-	-	-
<i>Incentivos Derivados de la Colaboración Fiscal</i>	-	-	-	-	-	-
Tenencia o Uso de Vehículos	-	-	-	-	-	-
Fondo de Compensación ISAN	-	-	-	-	-	-
Impuesto Sobre Automóviles Nuevos	-	-	-	-	-	-
Fondo de Compensación de Repecos-Intermedios	-	-	-	-	-	-
Otros Incentivos Económicos	-	-	-	-	-	-
<i>Transferencias y Asignaciones</i>	3,122,095	280,784	3,402,879	3,110,395	3,110,395	(11,700)
<i>Convenios</i>	-	-	-	-	-	-
Otros Convenios y Subsidios	-	-	-	-	-	-
<i>Otros Ingresos de Libre Disposición</i>	-	-	-	-	-	-
Participaciones en Ingresos Locales	-	-	-	-	-	-
Otros Ingresos de Libre Disposición	-	-	-	-	-	-
<b>Total de Ingresos de Libre Disposición</b>	<b>3,707,095</b>	<b>561,300</b>	<b>4,268,395</b>	<b>3,756,924</b>	<b>3,756,924</b>	<b>49,829</b>
<b>Ingresos Excedentes de Ingresos de Libre Disposición</b>						
<b>Transferencias Federales Etiquetadas</b>						
<i>Aportaciones</i>	-	-	-	-	-	-
Fondo de Aport. para la Nómina Educativa y Gto. Op.	-	-	-	-	-	-
Fondo de Aportaciones para los Servicios de Salud	-	-	-	-	-	-
Fondo de Aportaciones para la Infraestructura Social	-	-	-	-	-	-
Fondo de Aport. para el Fortalecimiento de los Municipios y de las Demarcaciones Territoriales del Distrito Federal	-	-	-	-	-	-
Fondo de Aportaciones Múltiples	-	-	-	-	-	-
Fondo de Aport. para la Educación Tec. y de Adultos	-	-	-	-	-	-
Fondo de Aportaciones para la Seguridad Pública de los Estados y del Distrito Federal	-	-	-	-	-	-
Fondo de Aportaciones para el Fortalecimiento de las Entidades Federativas	-	-	-	-	-	-
<i>Convenios</i>	-	-	-	-	-	-
Convenios de Protección Social en Salud	-	-	-	-	-	-
Convenios de Descentralización	-	-	-	-	-	-
Convenios de Reasignación	-	-	-	-	-	-
Otros Convenios y Subsidios	-	-	-	-	-	-
<i>Fondos Distintos de Aportaciones</i>	-	-	-	-	-	-
Fondo para Entidades Federativas y Municipios Productores de Hidrocarburos	-	-	-	-	-	-
Fondo Minero	-	-	-	-	-	-
<i>Transferencias, Asignaciones, Subsidios y Subvenciones, y Pensiones y Jubilaciones</i>	-	-	-	-	-	-
<i>Otras Transferencias Federales Etiquetadas</i>	-	-	-	-	-	-
<b>Total de Transferencias Federales Etiquetadas</b>	-	-	-	-	-	-
<b>Ingresos Derivados de Financiamientos</b>	-	-	-	-	-	-
<i>Ingresos Derivados de Financiamientos</i>	-	-	-	-	-	-
<b>Total de Ingresos</b>	<b>3,707,095</b>	<b>561,300</b>	<b>4,268,395</b>	<b>3,756,924</b>	<b>3,756,924</b>	<b>49,829</b>
<b>Datos Informativos</b>						
1. Ingresos Derivados de Financiamientos con Fuente de Pago de Ingresos de Libre Disposición	-	-	-	-	-	-
2. Ingresos Derivados de Financiamientos con Fuente de Pago de Transferencias Federales Etiquetadas	-	-	-	-	-	-
3. Ingresos Derivados de Financiamientos	-	-	-	-	-	-



Cuenta Pública Anual 2024  
Museo Morenense de Arte Popular  
Estado Analítico del Ejercicio del Presupuesto de Egresos  
Clasificación por Objeto del Gasto (Capítulo y Concepto)  
Del 1 de enero al 31 de diciembre de 2024  
(Cifras en Pesos)



Concepto	Egresos					Subejercicio 6 = ( 3 - 4 )
	Aprobado	Ampliaciones/ (Reducciones)	Modificado	Devengado	Pagado	
	1	2	3 = ( 1 + 2 )	4	5	
<b>Servicios Personales</b>	<b>2,483,320</b>	-	<b>2,483,320</b>	<b>2,281,818</b>	<b>2,281,818</b>	<b>201,502</b>
Remuneraciones al Personal de Carácter Permanente	1,852,844	(4,588)	1,848,256	1,812,530	1,812,530	35,726
Remuneraciones al Personal de Carácter Transitorio	-	-	-	-	-	-
Remuneraciones Adicionales y Especiales	401,951	-	401,951	241,967	241,967	159,984
Seguridad Social	192,525	4,588	197,113	191,321	191,321	5,792
Otras Prestaciones Sociales y Económicas	36,000	-	36,000	36,000	36,000	-
Previsiones	-	-	-	-	-	-
Pago de Estímulos a Servidores Públicos	-	-	-	-	-	-
<b>Materiales y Suministros</b>	<b>794,453</b>	<b>266,486</b>	<b>1,060,939</b>	<b>949,247</b>	<b>949,247</b>	<b>111,692</b>
Materiales de Admón. Emisión de Doctos. y Artículos Oficiales	148,700	(5,663)	143,037	142,468	142,468	569
Alimentos y Utensilios	14,358	466	14,824	14,823	14,823	1
Materias Primas y Materiales de Producción y Comercialización	468,000	279,516	747,516	636,473	636,473	111,043
Materiales y Artículos de Construcción y de Reparación	85,250	3,370	88,620	88,541	88,541	79
Productos Químicos, Farmacéuticos y de Laboratorio	18,000	(697)	17,303	17,303	17,303	-
Combustibles, Lubricantes y Aditivos	35,500	(9,570)	25,930	25,930	25,930	-
Vestuario, Blancos, Prendas de Protección y Artículos Deportivos	11,170	1,002	12,172	12,172	12,172	-
Materiales y Suministros Para Seguridad	-	-	-	-	-	-
Herramientas, Refacciones y Accesorios Menores	13,475	(1,938)	11,537	11,537	11,537	-
<b>Servicios Generales</b>	<b>310,112</b>	<b>294,814</b>	<b>604,926</b>	<b>595,868</b>	<b>595,868</b>	<b>9,058</b>
Servicios Básicos	15,000	(15,000)	-	-	-	-
Servicios de Arrendamiento	-	-	-	-	-	-
Servicios Profesionales, Científicos, Técnicos y Otros Servicios	81,900	13,563	95,463	95,458	95,458	5
Servicios Financieros, Bancarios y Comerciales	47,170	(10,013)	37,157	37,156	37,156	1
Servicios de Instalación, Reparación, Mantto. y Conservación	18,000	292,484	310,484	310,484	310,484	-
Servicios de Comunicación Social y Publicidad	-	-	-	-	-	-
Servicios de Traslado y Viáticos	42,500	(11,392)	31,108	31,108	31,108	-
Servicios Oficiales	57,500	26,997	84,497	84,497	84,497	-
Otros Servicios Generales	48,042	(1,825)	46,217	37,165	37,165	9,052
<b>Transferencias, Asignaciones, Subsidios y Otras Ayudas</b>	<b>111,210</b>	-	<b>111,210</b>	<b>100,088</b>	<b>100,088</b>	<b>11,122</b>
Transferencias Internas y Asignaciones al Sector Público	-	-	-	-	-	-
Transferencias al Resto del Sector Público	-	-	-	-	-	-
Subsidios y Subvenciones	-	-	-	-	-	-
Ayudas Sociales	-	-	-	-	-	-
Pensiones y Jubilaciones	111,210	-	111,210	100,088	100,088	11,122
Transferencias a Fideicomisos, Mandatos y Otros Análogos	-	-	-	-	-	-
Transferencias a la Seguridad Social	-	-	-	-	-	-
Donativos	-	-	-	-	-	-
Transferencias al Exterior	-	-	-	-	-	-
<b>Bienes Muebles, Inmuebles e Intangibles</b>	<b>8,000</b>	-	<b>8,000</b>	<b>8,000</b>	<b>8,000</b>	<b>-</b>
Mobiliario y Equipo de Administración	8,000	-	8,000	8,000	8,000	-
Mobiliario y Equipo Educacional y Recreativo	-	-	-	-	-	-
Equipo e Instrumental Médico y de Laboratorio	-	-	-	-	-	-
Vehículos y Equipo de Transporte	-	-	-	-	-	-
Equipo de Defensa y Seguridad	-	-	-	-	-	-
Maquinaria, Otros Equipos y Herramientas	-	-	-	-	-	-
Activos Biológicos	-	-	-	-	-	-
Bienes Inmuebles	-	-	-	-	-	-
Activos Intangibles	-	-	-	-	-	-
<b>Inversión Pública</b>	-	-	-	-	-	-
Obra Pública en Bienes de Dominio Público	-	-	-	-	-	-
Obra Pública en Bienes Propios	-	-	-	-	-	-
Proyectos Productivos y Acciones de Fomento	-	-	-	-	-	-
<b>Inversiones Financieras y Otras Provisiones</b>	-	-	-	-	-	-
Inversiones Para el Fomento de Actividades Productivas	-	-	-	-	-	-
Acciones y Participaciones de Capital	-	-	-	-	-	-
Compra de Títulos y Valores	-	-	-	-	-	-
Concesión de Préstamos	-	-	-	-	-	-
Inversiones en Fideicomisos, Mandatos y Otros Análogos	-	-	-	-	-	-
Otras Inversiones Financieras	-	-	-	-	-	-
Provisiones para Contingencias y Otras Erogaciones Especiales	-	-	-	-	-	-
<b>Participaciones y Aportaciones</b>	-	-	-	-	-	-
Participaciones	-	-	-	-	-	-
Aportaciones	-	-	-	-	-	-
Convenios	-	-	-	-	-	-
<b>Deuda Pública</b>	-	-	-	-	-	-
Amortización de la Deuda Pública	-	-	-	-	-	-
Intereses de la Deuda Pública	-	-	-	-	-	-
Comisiones de la Deuda Pública	-	-	-	-	-	-
Gastos de la Deuda Pública	-	-	-	-	-	-
Costo por Coberturas	-	-	-	-	-	-
Apoyos Financieros	-	-	-	-	-	-
Adeudos de Ejercicios Fiscales Anteriores (Adefas)	-	-	-	-	-	-
<b>Total del Gasto</b>	<b>3,707,095</b>	<b>561,300</b>	<b>4,268,395</b>	<b>3,935,021</b>	<b>3,935,021</b>	<b>333,374</b>



Cuenta Pública Anual 2024  
Museo Morelense de Arte Popular  
Estado Analítico del Ejercicio del Presupuesto de Egresos Detallado - LDF  
Clasificación por Objeto del Gasto (Capítulo y Concepto)  
Del 1 de enero al 31 de diciembre de 2024  
(Cifras en Pesos)



Concepto	Egresos					Subejercicio
	Aprobado	Ampliaciones / (Reducciones)	Modificado	Devengado	Pagado	
<b>Gasto No Etiquetado</b>	<b>3,707,095</b>	<b>561,300</b>	<b>4,268,395</b>	<b>3,935,021</b>	<b>3,935,021</b>	<b>333,374</b>
<b>Servicios Personales</b>	<b>2,483,320</b>	-	<b>2,483,320</b>	<b>2,281,818</b>	<b>2,281,818</b>	<b>201,502</b>
Remuneraciones al Personal de Carácter Permanente	1,852,844	(4,588)	1,848,256	1,812,530	1,812,530	35,726
Remuneraciones al Personal de Carácter Transitorio	-	-	-	-	-	-
Remuneraciones Adicionales y Especiales	401,951	-	401,951	241,967	241,967	159,984
Seguridad Social	192,525	4,588	197,113	191,321	191,321	5,792
Otras Prestaciones Sociales y Económicas	36,000	-	36,000	36,000	36,000	-
Previsiones	-	-	-	-	-	-
Pago de Estímulos a Servidores Públicos	-	-	-	-	-	-
<b>Materiales y Suministros</b>	<b>794,453</b>	<b>266,486</b>	<b>1,060,939</b>	<b>949,247</b>	<b>949,247</b>	<b>111,692</b>
Materiales de Admón., Emisión de Doctos. y Art. Oficiales	148,700	(5,663)	143,037	142,468	142,468	569
Alimentos y Utensilios	14,358	466	14,824	14,823	14,823	1
Materias Primas y Materiales de Prod. y Comercialización	468,000	279,516	747,516	636,473	636,473	111,043
Materiales y Artículos de Construcción y de Reparación	85,250	3,370	88,620	88,541	88,541	79
Productos Químicos, Farmacéuticos y de Laboratorio	18,000	(697)	17,303	17,303	17,303	-
Combustibles, Lubricantes y Aditivos	35,500	(9,570)	25,930	25,930	25,930	-
Vestuario, Blancos, Prendas de Protección y Art. Deportivos	11,170	1,002	12,172	12,172	12,172	-
Materiales y Suministros Para Seguridad	-	-	-	-	-	-
Herramientas, Refacciones y Accesorios Menores	13,475	(1,938)	11,537	11,537	11,537	-
<b>Servicios Generales</b>	<b>310,112</b>	<b>294,814</b>	<b>604,926</b>	<b>595,868</b>	<b>595,868</b>	<b>9,058</b>
Servicios Básicos	15,000	(15,000)	-	-	-	-
Servicios de Arrendamiento	-	-	-	-	-	-
Servicios Profesionales, Científicos, Técnicos y Otros Serv.	81,900	13,563	95,463	95,458	95,458	5
Servicios Financieros, Bancarios y Comerciales	47,170	(10,013)	37,157	37,156	37,156	1
Servicios de Instalación, Reparación, Mantto. y Conservación	18,000	292,484	310,484	310,484	310,484	-
Servicios de Comunicación Social y Publicidad	-	-	-	-	-	-
Servicios de Traslado y Viáticos	42,500	(11,392)	31,108	31,108	31,108	-
Servicios Oficiales	57,500	26,997	84,497	84,497	84,497	-
Otros Servicios Generales	48,042	(1,825)	46,217	37,165	37,165	9,052
<b>Transferencias, Asignaciones, Subsidios y Otras Ayudas</b>	<b>111,210</b>	-	<b>111,210</b>	<b>100,088</b>	<b>100,088</b>	<b>11,122</b>
Transferencias Internas y Asignaciones al Sector Público	-	-	-	-	-	-
Transferencias al Resto del Sector Público	-	-	-	-	-	-
Subsidios y Subvenciones	-	-	-	-	-	-
Ayudas Sociales	-	-	-	-	-	-
Pensiones y Jubilaciones	111,210	-	111,210	100,088	100,088	11,122
Transferencias a Fideicomisos, Mandatos y Otros Análogos	-	-	-	-	-	-
Transferencias a la Seguridad Social	-	-	-	-	-	-
Donativos	-	-	-	-	-	-
Transferencias al Exterior	-	-	-	-	-	-
<b>Bienes Muebles, Inmuebles e Intangibles</b>	<b>8,000</b>	-	<b>8,000</b>	<b>8,000</b>	<b>8,000</b>	-
Mobiliario y Equipo de Administración	8,000	-	8,000	8,000	8,000	-
Mobiliario y Equipo Educativo y Recreativo	-	-	-	-	-	-
Equipo e Instrumental Médico y de Laboratorio	-	-	-	-	-	-
Vehículos y Equipo de Transporte	-	-	-	-	-	-
Equipo de Defensa y Seguridad	-	-	-	-	-	-
Maquinaria, Otros Equipos y Herramientas	-	-	-	-	-	-
Activos Biológicos	-	-	-	-	-	-
Bienes Inmuebles	-	-	-	-	-	-
Activos Intangibles	-	-	-	-	-	-
<b>Inversión Pública</b>	-	-	-	-	-	-
Obra Pública en Bienes de Dominio Público	-	-	-	-	-	-
Obra Pública en Bienes Propios	-	-	-	-	-	-
Proyectos Productivos y Acciones de Fomento	-	-	-	-	-	-
<b>Inversiones Financieras y Otras Provisiones</b>	-	-	-	-	-	-
Inversiones Para el Fomento de Actividades Productivas	-	-	-	-	-	-
Acciones y Participaciones de Capital	-	-	-	-	-	-
Compra de Títulos y Valores	-	-	-	-	-	-
Concesión de Préstamos	-	-	-	-	-	-
Inversiones en Fideicomisos, Mandatos y Otros Análogos	-	-	-	-	-	-
Fideicomiso de Desastres Naturales (Informativo)	-	-	-	-	-	-
Otras Inversiones Financieras	-	-	-	-	-	-
Provisiones para Contingencias y Otras Erogaciones Especiales	-	-	-	-	-	-
<b>Participaciones y Aportaciones</b>	-	-	-	-	-	-
Participaciones	-	-	-	-	-	-
Aportaciones	-	-	-	-	-	-
Convenios	-	-	-	-	-	-
<b>Deuda Pública</b>	-	-	-	-	-	-
Amortización de la Deuda Pública	-	-	-	-	-	-
Intereses de la Deuda Pública	-	-	-	-	-	-
Comisiones de la Deuda Pública	-	-	-	-	-	-
Gastos de la Deuda Pública	-	-	-	-	-	-
Costo por Coberturas	-	-	-	-	-	-
Apoyos Financieros	-	-	-	-	-	-
Adeudos de Ejercicios Fiscales Anteriores (Adefas)	-	-	-	-	-	-



Cuenta Pública Anual 2024  
Museo Morelense de Arte Popular  
Estado Analítico del Ejercicio del Presupuesto de Egresos Detallado - LDF  
Clasificación por Objeto del Gasto (Capítulo y Concepto)  
Del 1 de enero al 31 de diciembre de 2024  
(Cifras en Pesos)



Concepto	Egresos					Subejercicio
	Aprobado	Ampliaciones / (Reducciones)	Modificado	Devengado	Pagado	
<b>Gasto Etiquetado</b>	-	-	-	-	-	-
<b>Servicios Personales</b>	-	-	-	-	-	-
Remuneraciones al Personal de Carácter Permanente	-	-	-	-	-	-
Remuneraciones al Personal de Carácter Transitorio	-	-	-	-	-	-
Remuneraciones Adicionales y Especiales	-	-	-	-	-	-
Seguridad Social	-	-	-	-	-	-
Otras Prestaciones Sociales y Económicas	-	-	-	-	-	-
Previsiones	-	-	-	-	-	-
Pago de Estimulos a Servidores Públicos	-	-	-	-	-	-
<b>Materiales y Suministros</b>	-	-	-	-	-	-
Materiales de Admón., Emisión de Doctos. y Art. Oficiales	-	-	-	-	-	-
Alimentos y Utensilios	-	-	-	-	-	-
Materias Primas y Materiales de Prod. y Comercialización	-	-	-	-	-	-
Materiales y Artículos de Construcción y de Reparación	-	-	-	-	-	-
Productos Químicos, Farmacéuticos y de Laboratorio	-	-	-	-	-	-
Combustibles, Lubricantes y Aditivos	-	-	-	-	-	-
Vestuario, Blancos, Prendas de Protección y Art. Deportivos	-	-	-	-	-	-
Materiales y Suministros Para Seguridad	-	-	-	-	-	-
Herramientas, Refacciones y Accesorios Menores	-	-	-	-	-	-
<b>Servicios Generales</b>	-	-	-	-	-	-
Servicios Básicos	-	-	-	-	-	-
Servicios de Arrendamiento	-	-	-	-	-	-
Servicios Profesionales, Científicos, Técnicos y Otros Serv.	-	-	-	-	-	-
Servicios Financieros, Bancarios y Comerciales	-	-	-	-	-	-
Servicios de Instalación, Reparación, Mantto. y Conservación	-	-	-	-	-	-
Servicios de Comunicación Social y Publicidad	-	-	-	-	-	-
Servicios de Traslado y Viáticos	-	-	-	-	-	-
Servicios Oficiales	-	-	-	-	-	-
Otros Servicios Generales	-	-	-	-	-	-
<b>Transferencias, Asignaciones, Subsidios y Otras Ayudas</b>	-	-	-	-	-	-
Transferencias Internas y Asignaciones al Sector Público	-	-	-	-	-	-
Transferencias al Resto del Sector Público	-	-	-	-	-	-
Subsidios y Subvenciones	-	-	-	-	-	-
Ayudas Sociales	-	-	-	-	-	-
Pensiones y Jubilaciones	-	-	-	-	-	-
Transferencias a Fideicomisos, Mandatos y Otros Análogos	-	-	-	-	-	-
Transferencias a la Seguridad Social	-	-	-	-	-	-
Donativos	-	-	-	-	-	-
Transferencias al Exterior	-	-	-	-	-	-
<b>Bienes Muebles, Inmuebles e Intangibles</b>	-	-	-	-	-	-
Mobiliario y Equipo de Administración	-	-	-	-	-	-
Mobiliario y Equipo Educativo y Recreativo	-	-	-	-	-	-
Equipo e Instrumental Médico y de Laboratorio	-	-	-	-	-	-
Vehículos y Equipo de Transporte	-	-	-	-	-	-
Equipo de Defensa y Seguridad	-	-	-	-	-	-
Maquinaria, Otros Equipos y Herramientas	-	-	-	-	-	-
Activos Biológicos	-	-	-	-	-	-
Bienes Inmuebles	-	-	-	-	-	-
Activos Intangibles	-	-	-	-	-	-
<b>Inversión Pública</b>	-	-	-	-	-	-
Obra Pública en Bienes de Dominio Público	-	-	-	-	-	-
Obra Pública en Bienes Propios	-	-	-	-	-	-
Proyectos Productivos y Acciones de Fomento	-	-	-	-	-	-
<b>Inversiones Financieras y Otras Provisiones</b>	-	-	-	-	-	-
Inversiones Para el Fomento de Actividades Productivas	-	-	-	-	-	-
Acciones y Participaciones de Capital	-	-	-	-	-	-
Compra de Títulos y Valores	-	-	-	-	-	-
Concesión de Préstamos	-	-	-	-	-	-
Inversiones en Fideicomisos, Mandatos y Otros Análogos	-	-	-	-	-	-
Fideicomiso de Desastres Naturales (Informativo)	-	-	-	-	-	-
Otras Inversiones Financieras	-	-	-	-	-	-
Provisiones para Contingencias y Otras Erogaciones Especiales	-	-	-	-	-	-
<b>Participaciones y Aportaciones</b>	-	-	-	-	-	-
Participaciones	-	-	-	-	-	-
Aportaciones	-	-	-	-	-	-
Convenios	-	-	-	-	-	-
<b>Deuda Pública</b>	-	-	-	-	-	-
Amortización de la Deuda Pública	-	-	-	-	-	-
Intereses de la Deuda Pública	-	-	-	-	-	-
Comisiones de la Deuda Pública	-	-	-	-	-	-
Gastos de la Deuda Pública	-	-	-	-	-	-
Costo por Coberturas	-	-	-	-	-	-
Apoyos Financieros	-	-	-	-	-	-
Adeudos de Ejercicios Fiscales Anteriores (Adefas)	-	-	-	-	-	-
<b>Total de Egresos</b>	<b>3,707,095</b>	<b>561,300</b>	<b>4,268,395</b>	<b>3,935,021</b>	<b>3,935,021</b>	<b>333,374</b>



Cuenta Pública Anual 2024  
Museo Morelense de Arte Popular  
Estado Analítico del Ejercicio del Presupuesto de Egresos  
Clasificación Administrativa  
Del 1 de enero al 31 de diciembre de 2024  
(Cifras en Pesos)



Concepto	Egresos					Subejercicio
	Aprobado	Ampliaciones/ (Reducciones)	Modificado	Devengado	Pagado	
	1	2	3 = ( 1 + 2 )	4	5	
Oficina de la Gubernatura del Estado	-	-	-	-	-	-
Secretaría de Gobierno	-	-	-	-	-	-
Secretaría de Hacienda	-	-	-	-	-	-
Secretaría de Desarrollo Económico y del Trabajo	-	-	-	-	-	-
Secretaría de Desarrollo Agropecuario	-	-	-	-	-	-
Secretaría de Obras Públicas / Secretaría de Infraestructura	-	-	-	-	-	-
Secretaría de Educación	-	-	-	-	-	-
Secretaría de Salud	-	-	-	-	-	-
Secretaría de Administración	-	-	-	-	-	-
Secretaría de la Contraloría	-	-	-	-	-	-
Secretaría de Turismo y Cultura	-	-	-	-	-	-
Secretaría de Desarrollo Social / Secretaría de Bienestar	-	-	-	-	-	-
Secretaría de Desarrollo Sustentable	-	-	-	-	-	-
Comisión Estatal de Seguridad Pública / Secretaría de Seguridad y Protección Ciudadana	-	-	-	-	-	-
Secretaría de Movilidad y Transporte	-	-	-	-	-	-
Consejería Jurídica	-	-	-	-	-	-
Secretaría de Cultura	-	-	-	-	-	-
Secretaría de Turismo	-	-	-	-	-	-
Secretaría de las Mujeres	-	-	-	-	-	-
Gastos Institucionales	-	-	-	-	-	-
<b>Total del Gasto</b>	-	-	-	-	-	-

Museo Morelense de Arte Popular  
Estado Analítico del Ejercicio del Presupuesto de Egresos  
Clasificación Administrativa  
Del 1 de enero al 31 de diciembre de 2024

Concepto	Egresos					Subejercicio
	Aprobado	Ampliaciones/ (Reducciones)	Modificado	Devengado	Pagado	
	1	2	3 = ( 1 + 2 )	4	5	
Poder Ejecutivo	-	-	-	-	-	-
Poder Legislativo	-	-	-	-	-	-
Poder Judicial	-	-	-	-	-	-
Organismos Autónomos	-	-	-	-	-	-
Poder Ejecutivo de los Municipios	-	-	-	-	-	-
<b>Total del Gasto</b>	-	-	-	-	-	-

Sector Paraestatal del Gobierno del Estado de Morelos  
Estado Analítico del Ejercicio del Presupuesto de Egresos  
Clasificación Administrativa  
Del 1 de enero al 31 de diciembre de 2024

Concepto	Egresos					Subejercicio
	Aprobado	Ampliaciones/ (Reducciones)	Modificado	Devengado	Pagado	
	1	2	3 = ( 1 + 2 )	4	5	
Entidades Paraestatales y Fideicomisos No Empresariales y No Financieros	3,707,095	561,300	4,268,395	3,935,021	3,935,021	333,374
Instituciones Públicas de la Seguridad Social	-	-	-	-	-	-
Entidades Paraestatales Empresariales No Financieras con Participación Estatal Mayoritaria	-	-	-	-	-	-
Fideicomisos Empresariales No Financieros con Participación Estatal Mayoritaria	-	-	-	-	-	-
Entidades Paraestatales Empresariales Financieras Monetarias con Participación Estatal Mayoritaria	-	-	-	-	-	-
Entidades Paraestatales Empresariales Financieras No Monetarias con Participación Estatal Mayoritaria	-	-	-	-	-	-
Fideicomisos Financieros Públicos con Participación Estatal Mayoritaria	-	-	-	-	-	-
<b>Total del Gasto</b>	<b>3,707,095</b>	<b>561,300</b>	<b>4,268,395</b>	<b>3,935,021</b>	<b>3,935,021</b>	<b>333,374</b>





Cuenta Pública Anual 2024  
Museo Morelense de Arte Popular  
Estado Analítico del Ejercicio del Presupuesto de Egresos Detallado - LDF  
Clasificación Administrativa  
Del 1 de enero al 31 de diciembre de 2024  
(Cifras en Pesos)



Concepto	Egresos					Subejercicio
	Aprobado	Ampliaciones/ (Reducciones)	Modificado	Devengado	Pagado	
<b>Gasto No Etiquetado</b>	<b>3,707,095</b>	<b>561,300</b>	<b>4,268,395</b>	<b>3,935,021</b>	<b>3,935,021</b>	<b>333,374</b>
Oficina de la Gubernatura del Estado	-	-	-	-	-	-
Secretaría de Gobierno	-	-	-	-	-	-
Secretaría de Hacienda	-	-	-	-	-	-
Secretaría de Desarrollo Económico y del Trabajo	-	-	-	-	-	-
Secretaría de Desarrollo Agropecuario	-	-	-	-	-	-
Secretaría de Obras Públicas / Secretaría de Infraestructura	-	-	-	-	-	-
Secretaría de Educación	-	-	-	-	-	-
Secretaría de Salud	-	-	-	-	-	-
Secretaría de Administración	-	-	-	-	-	-
Secretaría de la Contraloría	-	-	-	-	-	-
Secretaría de Turismo y Cultura	-	-	-	-	-	-
Secretaría de Desarrollo Social / Secretaría de Bienestar	-	-	-	-	-	-
Secretaría de Desarrollo Sustentable	-	-	-	-	-	-
Comisión Estatal de Seguridad Pública / Secretaría de Seguridad y Protección Ciudadana	-	-	-	-	-	-
Secretaría de Movilidad y Transporte	-	-	-	-	-	-
Consejería Jurídica	-	-	-	-	-	-
Secretaría de Cultura	-	-	-	-	-	-
Secretaría de Turismo	-	-	-	-	-	-
Secretaría de las Mujeres	-	-	-	-	-	-
Gastos Institucionales	-	-	-	-	-	-
Poder Legislativo	-	-	-	-	-	-
Poder Judicial	-	-	-	-	-	-
Organismos Autónomos	-	-	-	-	-	-
Entidades Paraestatales y Fideicomisos No Empresariales y No Financieros	3,707,095	561,300	4,268,395	3,935,021	3,935,021	333,374
Entidades Paraestatales Empresariales No Financieras con Participación Estatal Mayoritaria	-	-	-	-	-	-
Poder Ejecutivo de los Municipios	-	-	-	-	-	-
<b>Gasto Etiquetado</b>	<b>-</b>	<b>-</b>	<b>-</b>	<b>-</b>	<b>-</b>	<b>-</b>
Oficina de la Gubernatura del Estado	-	-	-	-	-	-
Secretaría de Gobierno	-	-	-	-	-	-
Secretaría de Hacienda	-	-	-	-	-	-
Secretaría de Desarrollo Económico y del Trabajo	-	-	-	-	-	-
Secretaría de Desarrollo Agropecuario	-	-	-	-	-	-
Secretaría de Obras Públicas / Secretaría de Infraestructura	-	-	-	-	-	-
Secretaría de Educación	-	-	-	-	-	-
Secretaría de Salud	-	-	-	-	-	-
Secretaría de Administración	-	-	-	-	-	-
Secretaría de la Contraloría	-	-	-	-	-	-
Secretaría de Turismo y Cultura	-	-	-	-	-	-
Secretaría de Desarrollo Social / Secretaría de Bienestar	-	-	-	-	-	-
Secretaría de Desarrollo Sustentable	-	-	-	-	-	-
Comisión Estatal de Seguridad Pública / Secretaría de Seguridad y Protección Ciudadana	-	-	-	-	-	-
Secretaría de Movilidad y Transporte	-	-	-	-	-	-
Consejería Jurídica	-	-	-	-	-	-
Secretaría de Cultura	-	-	-	-	-	-
Secretaría de Turismo	-	-	-	-	-	-
Secretaría de las Mujeres	-	-	-	-	-	-
Gastos Institucionales	-	-	-	-	-	-
Poder Legislativo	-	-	-	-	-	-
Poder Judicial	-	-	-	-	-	-
Organismos Autónomos	-	-	-	-	-	-
Entidades Paraestatales y Fideicomisos No Empresariales y No Financieros	-	-	-	-	-	-
Entidades Paraestatales Empresariales No Financieras con Participación Estatal Mayoritaria	-	-	-	-	-	-
Poder Ejecutivo de los Municipios	-	-	-	-	-	-
<b>Total de Egresos</b>	<b>3,707,095</b>	<b>561,300</b>	<b>4,268,395</b>	<b>3,935,021</b>	<b>3,935,021</b>	<b>333,374</b>



Cuenta Pública Anual 2024  
Museo Morelense de Arte Popular  
Estado Analítico del Ejercicio del Presupuesto de Egresos  
Clasificación Funcional (Finalidad y Función)  
Del 1 de enero al 31 de diciembre de 2024  
(Cifras en Pesos)



Concepto	Egresos					Subejercicio
	Aprobado	Ampliaciones/ (Reducciones)	Modificado	Devengado	Pagado	
	1	2	3 = ( 1 + 2 )	4	5	
<b>Gobierno</b>	-	-	-	-	-	-
Legislación	-	-	-	-	-	-
Justicia	-	-	-	-	-	-
Coordinación de la Política de Gobierno	-	-	-	-	-	-
Relaciones Exteriores	-	-	-	-	-	-
Asuntos Financieros y Hacendarios	-	-	-	-	-	-
Seguridad Nacional	-	-	-	-	-	-
Asuntos de Orden Público y de Seguridad Interior	-	-	-	-	-	-
Otros Servicios Generales	-	-	-	-	-	-
<b>Desarrollo Social</b>	3,707,095	561,300	4,268,395	3,935,021	3,935,021	333,374
Protección Ambiental	-	-	-	-	-	-
Vivienda y Servicios a la Comunidad	-	-	-	-	-	-
Salud	-	-	-	-	-	-
Recreación, Cultura y Otras Manifestaciones Sociales	3,707,095	561,300	4,268,395	3,935,021	3,935,021	333,374
Educación	-	-	-	-	-	-
Protección Social	-	-	-	-	-	-
Otros Asuntos Sociales	-	-	-	-	-	-
<b>Desarrollo Económico</b>	-	-	-	-	-	-
Asuntos Económicos, Comerciales y Laborales en General	-	-	-	-	-	-
Agropecuaria, Silvicultura, Pesca y Caza	-	-	-	-	-	-
Combustibles y Energía	-	-	-	-	-	-
Minería, Manufacturas y Construcción	-	-	-	-	-	-
Transporte	-	-	-	-	-	-
Comunicaciones	-	-	-	-	-	-
Turismo	-	-	-	-	-	-
Ciencia, Tecnología e Innovación	-	-	-	-	-	-
Otras Industrias y Otros Asuntos Económicos	-	-	-	-	-	-
<b>Otras no Clasificadas en Funciones Anteriores</b>	-	-	-	-	-	-
Transacciones de la Deuda Pública / Costo Financiero de la Deuda	-	-	-	-	-	-
Transferencias, Participaciones y Aportaciones entre Diferentes Niveles y Ordenes de Gobierno	-	-	-	-	-	-
Saneamiento del Sistema Financiero	-	-	-	-	-	-
Adeudos de Ejercicios Fiscales Anteriores	-	-	-	-	-	-
<b>Total del Gasto</b>	3,707,095	561,300	4,268,395	3,935,021	3,935,021	333,374



Cuenta Pública Anual 2024  
Museo Morelense de Arte Popular  
Estado Analítico del Ejercicio del Presupuesto de Egresos Detallado - LDF  
Clasificación Funcional (Finalidad y Función)  
Del 1 de enero al 31 de diciembre de 2024  
(Cifras en Pesos)



Concepto	Egresos					Subejercicio
	Aprobado	Ampliaciones/ (Reducciones)	Modificado	Devengado	Pagado	
<b>Gasto No Etiquetado</b>	<b>3,707,095</b>	<b>561,300</b>	<b>4,268,395</b>	<b>3,935,021</b>	<b>3,935,021</b>	<b>333,374</b>
<i>Gobierno</i>	-	-	-	-	-	-
Legislación	-	-	-	-	-	-
Justicia	-	-	-	-	-	-
Coordinación de la Política de Gobierno	-	-	-	-	-	-
Relaciones Exteriores	-	-	-	-	-	-
Asuntos Financieros y Hacendarios	-	-	-	-	-	-
Seguridad Nacional	-	-	-	-	-	-
Asuntos de Orden Público y de Seguridad Interior	-	-	-	-	-	-
Otros Servicios Generales	-	-	-	-	-	-
<i>Desarrollo Social</i>	<i>3,707,095</i>	<i>561,300</i>	<i>4,268,395</i>	<i>3,935,021</i>	<i>3,935,021</i>	<i>333,374</i>
Protección Ambiental	-	-	-	-	-	-
Vivienda y Servicios a la Comunidad	-	-	-	-	-	-
Salud	-	-	-	-	-	-
Recreación, Cultura y Otras Manifestaciones Sociales	3,707,095	561,300	4,268,395	3,935,021	3,935,021	333,374
Educación	-	-	-	-	-	-
Protección Social	-	-	-	-	-	-
Otros Asuntos Sociales	-	-	-	-	-	-
<i>Desarrollo Económico</i>	-	-	-	-	-	-
Asuntos Económicos, Comerciales y Laborales en Gral.	-	-	-	-	-	-
Agropecuaria, Silvicultura, Pesca y Caza	-	-	-	-	-	-
Combustibles y Energía	-	-	-	-	-	-
Minería, Manufacturas y Construcción	-	-	-	-	-	-
Transporte	-	-	-	-	-	-
Comunicaciones	-	-	-	-	-	-
Turismo	-	-	-	-	-	-
Ciencia, Tecnología e Innovación	-	-	-	-	-	-
Otras Industrias y Otros Asuntos Económicos	-	-	-	-	-	-
<i>Otras no Clasificadas en Funciones Anteriores</i>	-	-	-	-	-	-
Transacciones de la Deuda Pública / Costo Financiero de la Deuda	-	-	-	-	-	-
Transferencias, Participaciones y Aportaciones entre Diferentes Niveles y Ordenes de Gobierno	-	-	-	-	-	-
Saneamiento del Sistema Financiero	-	-	-	-	-	-
Adeudos de Ejercicios Fiscales Anteriores	-	-	-	-	-	-
<b>Gasto Etiquetado</b>	-	-	-	-	-	-
<i>Gobierno</i>	-	-	-	-	-	-
Legislación	-	-	-	-	-	-
Justicia	-	-	-	-	-	-
Coordinación de la Política de Gobierno	-	-	-	-	-	-
Relaciones Exteriores	-	-	-	-	-	-
Asuntos Financieros y Hacendarios	-	-	-	-	-	-
Seguridad Nacional	-	-	-	-	-	-
Asuntos de Orden Público y de Seguridad Interior	-	-	-	-	-	-
Otros Servicios Generales	-	-	-	-	-	-
<i>Desarrollo Social</i>	-	-	-	-	-	-
Protección Ambiental	-	-	-	-	-	-
Vivienda y Servicios a la Comunidad	-	-	-	-	-	-
Salud	-	-	-	-	-	-
Recreación, Cultura y Otras Manifestaciones Sociales	-	-	-	-	-	-
Educación	-	-	-	-	-	-
Protección Social	-	-	-	-	-	-
Otros Asuntos Sociales	-	-	-	-	-	-
<i>Desarrollo Económico</i>	-	-	-	-	-	-
Asuntos Económicos, Comerciales y Laborales en Gral.	-	-	-	-	-	-
Agropecuaria, Silvicultura, Pesca y Caza	-	-	-	-	-	-
Combustibles y Energía	-	-	-	-	-	-
Minería, Manufacturas y Construcción	-	-	-	-	-	-
Transporte	-	-	-	-	-	-
Comunicaciones	-	-	-	-	-	-
Turismo	-	-	-	-	-	-
Ciencia, Tecnología e Innovación	-	-	-	-	-	-
Otras Industrias y Otros Asuntos Económicos	-	-	-	-	-	-
<i>Otras no Clasificadas en Funciones Anteriores</i>	-	-	-	-	-	-
Transacciones de la Deuda Pública / Costo Financiero de la Deuda	-	-	-	-	-	-
Transferencias, Participaciones y Aportaciones entre Diferentes Niveles y Ordenes de Gobierno	-	-	-	-	-	-
Saneamiento del Sistema Financiero	-	-	-	-	-	-
Adeudos de Ejercicios Fiscales Anteriores	-	-	-	-	-	-
<b>Total del Egresos</b>	<b>3,707,095</b>	<b>561,300</b>	<b>4,268,395</b>	<b>3,935,021</b>	<b>3,935,021</b>	<b>333,374</b>

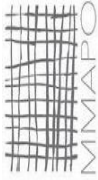

Cuenta Pública Anual 2024  
Museo Morelense de Arte Popular  
Estado Analítico del Ejercicio del Presupuesto de Egresos Detallado - LDF  
Clasificación de Servicios Personales por Categoría  
Del 1 de enero al 31 de diciembre de 2024  
(Cifras en Pesos)



Concepto	Egresos					Subejercicio
	Aprobado	Ampliaciones/	Modificado	Devengado	Pagado	
Gasto No Etiquetado	2,483,320	-	2,483,320	2,281,818	2,281,818	201,502
Personal Administrativo y de Servicio Público	2,483,320	-	2,483,320	2,281,818	2,281,818	201,502
Magisterio	-	-	-	-	-	-
Servicios de Salud	-	-	-	-	-	-
Personal Administrativo	-	-	-	-	-	-
Personal Médico, Paramédico y afín	-	-	-	-	-	-
Seguridad Pública	-	-	-	-	-	-
Gastos Asociados a la Implementación de Nuevas Leyes Fed. o Reformas a las Mismas	-	-	-	-	-	-
Nombre del Programa o Ley 1	-	-	-	-	-	-
Nombre del Programa o Ley 2	-	-	-	-	-	-
Sentencias Laborales Definitivas	-	-	-	-	-	-
Gasto Etiquetado	-	-	-	-	-	-
Personal Administrativo y de Servicio Público	-	-	-	-	-	-
Magisterio	-	-	-	-	-	-
Servicios de Salud	-	-	-	-	-	-
Personal Administrativo	-	-	-	-	-	-
Personal Médico, Paramédico y afín	-	-	-	-	-	-
Seguridad Pública	-	-	-	-	-	-
Gastos Asociados a la Implementación de Nuevas Leyes Fed. o Reformas a las Mismas	-	-	-	-	-	-
Nombre del Programa o Ley 1	-	-	-	-	-	-
Nombre del Programa o Ley 2	-	-	-	-	-	-
Sentencias Laborales Definitivas	-	-	-	-	-	-
Total del Gasto en Servicios Personales	2,483,320	-	2,483,320	2,281,818	2,281,818	201,502

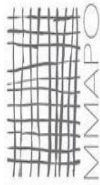

Cuenta Pública Anual 2024  
Museo Morelense de Arte Popular  
Estado Analítico del Ejercicio del Presupuesto de Egresos  
Clasificación Económica (por Tipo de Gasto)  
Del 1 de enero al 31 de diciembre de 2024  
(Cifras en Pesos)



Concepto	Egresos					Subejercicio
	Aprobado	Ampliaciones/ (Reducciones)	Modificado	Devengado	Pagado	
	1	2	3 = ( 1 + 2 )	4	5	
Gasto Corriente	3,587,885	561,300	4,149,185	3,826,932	3,826,932	322,253
Gasto de Capital	8,000	-	8,000	8,000	8,000	-
Amortización de la Deuda y Disminución de Pasivos	-	-	-	-	-	-
Pensiones y Jubilaciones	111,210	-	111,210	100,089	100,089	11,121
Participaciones	-	-	-	-	-	-
Total del Gasto	3,707,095	561,300	4,268,395	3,935,021	3,935,021	333,374



Identificación de Crédito o Instrumento	Créditos Bancarios	Devengado	Pagado
			-
			-
			-
			-
			-
			-
			-
			-
			-
			-
			-
			-
			-
			-
Total de Intereses de Créditos Bancarios			-
	Otros Instrumentos de Deuda		
			-
			-
			-
			-
			-
			-
			-
			-
			-
			-
			-
Total de Intereses de Otros Instrumentos de Deuda			-
	TOTAL		-



## Museo Morelense de Arte Popular

Flujo de Fondos  
Del 01 de enero 2024 al 31 de diciembre de 2024  
Cifras en Pesos



CONCEPTO	ESTIMADO / APROBADO	DEVENGADO	RECAUDADO / PAGADO
<b>RUBROS DE INGRESOS</b>	<b>\$3,707,095</b>	<b>\$3,756,924</b>	<b>\$3,756,924</b>
IMPUESTO			
CUOTAS Y APORTACIONES DE SEGURIDAD SOCIAL			
CONTRIBUCIONES DE MEJORAS			
DERECHO			
PRODUCTOS		13	13
APROVECHAMIENTO			
INGRESOS POR VENTA DE BIENES, PRESTACION DE SERVICIOS Y OTROS INGRESOS	585,000	646,516	646,516
PARTICIPACIONES, APORTACIONES, CONVENIOS, INCENTIVOS DERIVADOS DE LA COLABORACIÓN FISCAL Y FONDOS DISTINTOS DE APORTACIONES TRANSFERENCIAS, ASIGNACIONES, SUBSIDIOS Y SUBVENCIONES Y PENSIONES Y JUBILACIONES INGRESOS DERIVADOS DE FINANCIAMIENTOS	3,122,095	3,110,395	3,110,395
<b>CAPITULO DE GASTOS</b>	<b>\$3,707,095.00</b>	<b>\$3,935,021.00</b>	<b>\$3,935,021.00</b>
SERVICIOS PERSONALES	2,483,321	2,281,818	2,281,818
MATERIALES Y SUMINISTROS	794,453	949,247	949,247
SERVICIOS GENERALES	310,112	595,867	595,867
TRANSFERENCIAS, ASIGNACIONES, SUBSIDIOS Y OTRAS AYUDAS	111,210	100,089	100,089
BIENES MUEBLES, INMUEBLES E INTANGIBLES	8,000	8,000	8,000
INVERSIÓN PUBLICA			
INVERSIONES FINANCIERAS Y OTRAS PROVISIONES			
PARTICIPACIONES Y APORTACIONES			
DEUDA PUBLICA			
		<b>-178,097</b>	<b>-178,097</b>





# Información Programática

CUENTA PÚBLICA ANUAL  
MUSEO MORELENSE DE ARTE POPULAR

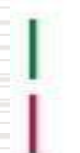

2024



Cuenta Pública Anual 2024  
Museo Morelense de Arte Popular  
Gasto por Categoría Programática  
Del 1 de enero al 31 de diciembre de 2024  
(Cifras en Pesos)



Concepto	Egresos					Subejercicio
	Aprobado	Ampliaciones/ (Reducciones)	Modificado	Devengado	Pagado	
	1	2	3 = (1 + 2 )	4	5	6 = ( 3 - 4 )
<b>Programas</b>						
<i>Subsidios: Sector Social y Privado o Ent. Federativas y Municipios</i>						
Sujetos a Reglas de	-	-	-	-	-	-
Operación Otros Subsidios	-	-	-	-	-	-
<b>Desempeño de las Funciones</b>						
Prestación de Servicios	3,707,095	561,300	4,268,395	3,935,021	3,935,021	333,374
Públicos Provisión de Bienes	-	-	-	-	-	-
Públicos	-	-	-	-	-	-
Planeación, Seguimiento y Evaluación de Políticas	-	-	-	-	-	-
Públicas Promoción y Fomento	3,707,095	561,300	4,268,395	3,935,021	3,935,021	333,374
Regulación y Supervisión	-	-	-	-	-	-
Funciones de las Fuerzas Armadas (Únicamente Gobierno Federal) Específicos	-	-	-	-	-	-
Proyectos de Inversión	-	-	-	-	-	-
<b>Administrativos y de Apoyo</b>						
Apoyo al Proceso Presupuestario y para Mejorar la Eficiencia	-	-	-	-	-	-
Institucional Apoyo a la Función Pública y al Mejoramiento de la Gestión	-	-	-	-	-	-
Operaciones Ajenas	-	-	-	-	-	-
<b>Compromisos</b>						
Obligaciones de Cumplimiento de Resolución	-	-	-	-	-	-
Jurisdiccional Desastres Naturales	-	-	-	-	-	-
<b>Obligaciones</b>						
Pensiones y Jubilaciones	-	-	-	-	-	-
Aportaciones a la Seguridad Social	-	-	-	-	-	-
Aportaciones a Fondos de Estabilización	-	-	-	-	-	-
Aportaciones a Fondos de Inversión y Reestructura de Pensiones	-	-	-	-	-	-
<b>Programas de Gasto Federalizado (Gobierno Federal)</b>						
Gasto Federalizado	-	-	-	-	-	-
<b>Participaciones a Entidades Federativas y Municipios</b>						
Costo financiero, deuda o apoyos a deudores y ahorradores de la	-	-	-	-	-	-
<b>Total del Gasto de ejercicios fiscales anteriores</b>	3,707,095	561,300	4,268,395	3,935,021	3,935,021	333,374

Cuenta Pública Anual 2024  
Museo Morelense de Arte Popular  
Indicadores de Postura Fiscal  
Del 1 de enero al 31 de diciembre de 2024  
(Cifras en Pesos)

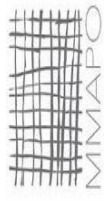

Concepto	Estimado/Aprobado	Devengado	Recaudado/Pagado
<b>I. Ingresos Presupuestarios</b>	<b>3,707,095</b>	<b>3,756,924</b>	<b>3,756,924</b>
1. Ingresos del Gobierno de la Entidad Federativa	-	-	-
2. Ingresos del Sector Paraestatal	3,707,095	3,756,924	3,756,924
<b>II. Egresos Presupuestarios</b>	<b>3,707,095</b>	<b>3,935,021</b>	<b>3,935,021</b>
3. Egresos del Gobierno de la Entidad Federativa	-	-	-
4. Egresos del Sector Paraestatal	3,707,095	3,935,021	3,935,021
<b>III. Balance Presupuestario (Superávit o Déficit) (III= I - II)</b>	<b>-</b>	<b>(178,097)</b>	<b>(178,097)</b>

Concepto	Estimado/Aprobado	Devengado	Recaudado/Pagado
<b>III. Balance presupuestario (Superávit o Déficit)</b>	<b>-</b>	<b>(178,097)</b>	<b>(178,097)</b>
<b>IV. Intereses, Comisiones y Gastos de la Deuda</b>	<b>-</b>	<b>-</b>	<b>-</b>
<b>V. Balance Primario (Superávit o Déficit) (V= III + IV)</b>	<b>-</b>	<b>(178,097)</b>	<b>(178,097)</b>

Concepto	Estimado/Aprobado	Devengado	Recaudado/Pagado
<b>A. Financiamiento</b>	<b>-</b>	<b>-</b>	<b>-</b>
<b>B. Amortización de la deuda</b>	<b>-</b>	<b>-</b>	<b>-</b>
<b>C. Financiamiento Neto</b>	<b>-</b>	<b>-</b>	<b>-</b>



**Museo Morelense de Arte Popular**  
**PROGRAMAS Y PROYECTOS DE INVERSION**  
**el 1 de enero al 31 de diciembre de 2024**



EL MUSEO MORELENSE DE ARTE POPULAR NO CUENTA CON PROGRAMAS Y PROYECTOS DE INVERSIÓN, DADA LA RAZÓN DE QUE LA NATURALEZA JURÍDICA DE ESTE ORGANISMO ES PARA LA REALIZACIÓN DE LAS ACCIONES RELACIONADAS CON LA RECUPERACIÓN, FOMENTO, COMERCIALIZACIÓN Y DIFUSIÓN DE LOS VALORES DEL ARTE POPULAR; CONSTITUYENDOSE COMO UN ESPACIO DE CONVERSACIÓN, EXPOSICIÓN Y DIFUSIÓN, DE CARACTER CULTURAL Y EDUCATIVO DE LAS DIVERSAS MANIFESTACIONES HISTÓRICAS DE ARTE POPULAR QUE SE HAN LLEVADO A CABO DENTRO DEL TERRITORIO DE NUESTRA ENTIDAD.

**HACIENDA**  
CERREJONILLA DE ARCAHONA

DATOS DEL PROGRAMA																
Programa	F080. Promoción del arte popular de Morelos	Ramo:	_17A_ Cultura	Dependencia o Entidad:	Secretaría de Turismo y Cultura	Unidad (es) responsable (s):	Museo Morelense de Arte Popular									
ALINEACIÓN																
Plan Estatal de Desarrollo 2019-2024				Programa derivado del PED 2019-2024												
Eje estratégico:		3. Justicia social para las y los morelenses	Programa:	Programa Sectorial de Turismo y Cultura	Objetivo:	Objetivo 11: Lograr que las ciudades y los asentamientos humanos sean inclusivos, seguros, resilientes y sostenibles	Meta:	11.4. Redoblar los esfuerzos para proteger y salvaguardar el patrimonio cultural y natural del mundo	Ejes transversales:							
Objetivo:		3.12 Generar las condiciones para el pleno ejercicio de los derechos culturales y fomentar la cultura en el estado	Objetivo:	7. Impulsar la protección y la conservación del patrimonio cultural, material e inmaterial del estado	Actividad Institucional											
Clasificación Funcional																
Finalidad:	2. Desarrollo social	Función:	2.4 Recreación, Cultura y Otras Manifestaciones Sociales	Subfunción:	2.4.2 Cultura	128. Apoyo a artesanos tradicionales										
RESULTADOS																
Nivel	Objetivos (Resumen Narrativo)	INDICADORES				Línea base	Meta anual	Programación de metas trimestrales 2024				AVANCE ACUMULADO				
		Nombre del indicador	Definición del indicador	Método de cálculo	Unidad de medida			Tipo -Dimensión-Sentido de medición- Frecuencia de medición				Al periodo				
									2023	2024	1er. Trim.	2do. Trim.	3er. Trim.	4to. Trim.	Absoluto	Relativo
Fin	10. Contribuir a garantizar los derechos culturales	Porcentaje de población estatal participante en actividades artísticas y culturales.	Mide la proporción de población de Morelos que participa en actividades artísticas y culturales en relación al total de la población del Estado.	100	Porcentaje	Estratégico-Eficacia-Ascendente-Anual (33,195)	100% (33,200)	25%	50%	75%	100%	8,300	16,600	24,900	23,615	71.1%

**IX. Reportes de Metas de los Indicadores de los Programas Presupuestarios  
del Poder Ejecutivo con Matrices de Indicadores para Resultados**

DATOS DEL PROGRAMA															
Programa	F080. Promoción del arte popular de Morelos				Ramo:	17A_ Cultura	Dependencia a o Entidad:	Secretaría de Turismo y Cultura				Unidad (es) responsable (s):			
Propósito	El patrimonio cultural inmaterial del Estado está	Porcentaje de actividades de promoción y difusión realizadas de Arte Popular en el Estado.	Mide la proporción de actividades de promoción y difusión realizadas de Arte Popular en el Estado en el año actual en relación al total de actividades de promoción y difusión realizadas de Arte Popular en el Estado en el año anterior.	Porcentaje	Gestión-Eficacia-Ascendente-Trimestral	100% (34)	100% (41)	25%	50%	75%	100%	38	92.7%	Verde	
								10	21	31	41				
Componente 1	Exposiciones de arte popular realizadas.	Porcentaje de asistentes a las actividades de promoción y difusión realizadas de Arte Popular en el Estado.	Mide la proporción de asistentes a las actividades de promoción y difusión realizadas de Arte Popular en el Estado en el año actual en relación al total de asistentes a las actividades de promoción y difusión realizadas de Arte Popular en el Estado en el año anterior.	Porcentaje	Gestión-Eficacia-Ascendente-Trimestral	100% (32,005)	100% (33,000)	25%	50%	75%	100%	23,252	70.5%	Amarillo	
								8,250	16,500	24,750	33,000				
Actividad 1.6	Realización del montaje de las exposiciones.	Porcentaje de exposiciones de Arte Popular realizadas.	Mide la proporción de exposiciones de Arte Popular realizadas en el año actual en relación al total de exposiciones de Arte Popular programadas.	Porcentaje	Gestión-Eficacia-Ascendente-Trimestral	100% (19)	100% (21)	23.8%	52.3%	76.2%	100%	18	85.7%	Verde	
								5	11	16	21				
		Porcentaje de personas asistentes a las exposiciones de Arte Popular durante el año actual en relación al total de exposiciones de Arte Popular durante el año anterior.	Mide la proporción de personas asistentes a las exposiciones de Arte Popular durante el año actual en relación al total de exposiciones de Arte Popular durante el año anterior.	Porcentaje	Gestión-Eficacia-Ascendente-Trimestral	100% (32,005)	100% (33,000)	25%	50%	75%	100%	23,252	70.5%	Amarillo	
								8,250	16,500	24,750	33,000				
		Porcentaje de montajes de las exposiciones realizadas.	Mide la proporción de montajes de las exposiciones realizadas respecto al total de montajes de las exposiciones requeridas.	Porcentaje	Gestión-Eficacia-Ascendente-Trimestral	100% (19)	100% (21)	23.8%	52%	76.1%	100%	18	85.7%	Verde	
								5	11	16	21				
Museo Morelense de Arte Popular															
Verde															
Verde															
Verde															
Verde															
Verde															
Verde															
Verde															
Verde															
Verde															
Verde															
Verde															
Verde															
Verde															
Verde															
Verde															
Verde															
Verde															
Verde															
Verde															
Verde															
Verde															
Verde															
Verde															
Verde															
Verde															
Verde															
Verde															
Verde															
Verde															
Verde															
Verde															
Verde															
Verde															
Verde															
Verde															
Verde															
Verde															
Verde															
Verde															
Verde															
Verde															
Verde															
Verde															
Verde															
Verde															
Verde															
Verde															
Verde															
Verde															
Verde															
Verde															
Verde															
Verde															
Verde															
Verde															
Verde															
Verde															
Verde															
Verde															
Verde															
Verde															
Verde															
Verde															
Verde															
Verde															
Verde															
Verde															
Verde															
Verde															
Verde															
Verde															
Verde															
Verde															
Verde															
Verde															
Verde															
Verde															
Verde															
Verde															
Verde															
Verde															
Verde															
Verde															
Verde															
Verde															
Verde															
Verde															
Verde															
Verde															
Verde															
Verde															
Verde															
Verde															
Verde															
Verde															
Verde															
Verde															
Verde															
Verde															
Verde															
Verde															
Verde															
Verde															
Verde															
Verde															
Verde															
Verde															
Verde															
Verde															
Verde															
Verde															
Verde															
Verde															
Verde															
Verde															
Verde															
Verde															
Verde															
Verde															
Verde															
Verde															
Verde															
Verde															
Verde															
Verde															
Verde															
Verde															
Verde															
Verde															
Verde															
Verde															
Verde															
Verde															
Verde															
Verde															
Verde															
Verde															
Verde															
Verde															
Verde															
Verde															
Verde															
Verde															
Verde															
Verde															
Verde															
Verde															
Verde															
Verde															
Verde															
Verde															
Verde															
Verde															
Verde															
Verde															
Verde															
Verde															
Verde															
Verde															
Verde															
Verde															
Verde															
Verde															
Verde															
Verde															
Verde															
Verde															
Verde															
Verde															
Verde															
Verde															
Verde															
Verde															
Verde															
Verde															
Verde															
Verde															
Verde															
Verde															
Verde															
Verde															
Verde															
Verde															
Verde															
Verde															
Verde															
Verde															
Verde															
Verde															
Verde															
Verde															
Verde															
Verde															
Verde															
Verde															
Verde															
Verde															
Verde															
Verde															
Verde															
Verde															
Verde															
Verde															
Verde															
Verde															
Verde															
Verde															
Verde															
Verde															
Verde															
Verde															
Verde															
Verde															
Verde															
Verde															
Verde															
Verde															
Verde															
Verde															
Verde															
Verde															
Verde															
Verde															
Verde															
Verde															
Verde															
Verde															
Verde															
Verde															
Verde															
Verde															
Verde															
Verde															
Verde															
Verde															
Verde															

**IX. Reportes de Metas de los Indicadores de los Programas Presupuestarios del Poder Ejecutivo con Matrices de Indicadores para Resultados**

**DATOS DEL PROGRAMA**

Programa	F080. Promoción del arte popular de Morelos	Ramo:	Dependencia o Entidad:	Secretaría de Turismo y Cultura	Unidad (es) responsable (s):					Museo Morelense de Arte Popular
			17A_ Cultura		23.8%	52%	76.1%	100%		
<b>Actividad 1.5</b>	<b>Difusión de las exposiciones de obras de arte popular difundidas.</b>	Mide la proporción de exposiciones de obras de arte popular difundidas en relación a las exposiciones de obras de arte popular programadas.	(Número de exposiciones de obras de arte popular difundidas/Total de exposiciones de obras de arte popular programadas)* 100	100% (19)	100% (21)					
				Porcentaje	5	11	16	21	18	Verde
<b>Actividad 1.4</b>	<b>Embalaje y traslado de obra de arte popular.</b>	Mide la proporción de embalaje y traslado de obra de arte popular respecto al total de embalaje y traslado de obra de arte popular requeridas.	(Número de embalaje y traslado de obra de arte popular/Total de embalaje y traslado de obra de arte popular requeridas)* 100	100% (19)	100% (21)					
				Porcentaje	23.8%	52%	76.1%	100%	18	Verde
					5	11	16	21		
<b>Actividad 1.3</b>	<b>Selección de obras de arte popular.</b>	Mide la proporción de obras de arte popular seleccionadas en relación al total de obras de arte popular requeridas.	(Número de obras de arte popular seleccionadas/Total de obras de arte popular requeridas)* 100	100% (19)	100% (21)					
				Porcentaje	23.8%	52%	76.1%	100%	18	Verde
					5	11	16	21		
<b>Actividad 1.2</b>	<b>Realización del Programa Anual de Exposiciones.</b>	Mide el avance realizado del Programa Anual de Exposiciones en relación al avance programado del Programa Anual de Exposiciones.	(Avance realizado del Programa Anual de Exposiciones/Avance programado del Programa Anual de Exposiciones)* 100	100% (19)	100% (21)					
				Porcentaje	23.8%	52%	76.1%	100%	18	Verde
					5	11	16	21		
<b>Actividad 1.1</b>	<b>Registro de artesanos tradicionales y artistas populares del estado en el padrón del MMAPO.</b>	Mide la proporción de artesanos tradicionales y artistas populares del estado registrados en el padrón del MMAPO en relación al total de artesanos tradicionales y artistas populares del estado que solicitan su registro.	(Artesanos tradicionales y artistas populares registrados en el padrón del MMAPO/Total de artesanos tradicionales y artistas populares que solicitan su registro)* 100	100% (210)	100% (220)					
				Porcentaje	98%	95%	98%	100%	255	Verde
					205	210	215	220		

DATOS DEL PROGRAMA															
Programa	F080. Promoción del arte popular de Morelos		Ramo:	17A_ Cultura	Dependencia o Entidad:	Secretaría de Turismo y Cultura				Unidad (es) responsable (s):				Museo Morenense de Arte Popular	
Componente 2	Fomento del arte popular realizado.	Porcentaje de actividades de Arte Popular realizadas por el MMAPO.	Mide la proporción de actividades de Arte Popular realizadas respecto del total de actividades de Arte Popular programadas por el MMAPO.	(Número de actividades de Arte Popular realizadas por el MMAPO)/Total de actividades de Arte Popular programadas por el MMAPO*100	Porcentaje	Gestión-Eficacia-Trimestral	100% (19)	100% (20)	25%	50%	75%	100%	20	100.0%	Verde
									5	10	15	20			
		Porcentaje de personas asistentes a las actividades de Arte Popular realizadas por el MMAPO en relación al MMAPO/Total de personas que requieren asistir a las actividades de Arte Popular realizadas por el MMAPO*100	Mide la proporción de personas asistentes a las actividades de Arte Popular realizadas por el MMAPO/Total de personas que requieren asistir a las actividades de Arte Popular realizadas por el MMAPO*100	(Número de personas asistentes a las actividades de Arte Popular realizadas por el MMAPO)/Total de personas que requieren asistir a las actividades de Arte Popular realizadas por el MMAPO*100	Porcentaje	Gestión-Eficacia-Trimestral	100% (190)	100% (200)	25%	50%	75%	100%	363	181.5%	Naranja
										50	100	150	200		
Actividad 2.2	Registro de participantes y asistentes registrados en las actividades de promoción y difusión de Arte Popular de Morelos.	Porcentaje de participantes y asistentes registrados en las actividades de promoción del Arte Popular de Morelos respecto al total de personas que requieren asistir a las actividades de Arte Popular realizadas por el MMAPO*100	Mide la proporción de participantes y asistentes registrados en las diferentes actividades de promoción del Arte Popular de Morelos respecto al total de personas que requieren asistir a las actividades de Arte Popular realizadas por el MMAPO*100	(Número de participantes y asistentes registrados en las diferentes actividades de promoción del Arte Popular de Morelos)/Total de personas que requieren asistir a las actividades de Arte Popular realizadas por el MMAPO*100	Porcentaje	Gestión-Eficacia-Trimestral	100% (190)	100% (200)	25%	50%	75%	100%	363	181.5%	Naranja
										50	100	150	200		
Actividad 2.1	Selección de artesanos invitados como talleres a las diferentes actividades de promoción y difusión de Arte Popular de Morelos.	Porcentaje de artesanos invitados como talleres a las diferentes actividades de promoción y difusión de Arte Popular de Morelos respecto al total de personas que requieren asistir a las actividades de Arte Popular realizadas por el MMAPO*100	Mide la proporción de artesanos invitados como talleres a las diferentes actividades de promoción y difusión de Arte Popular de Morelos respecto al total de personas que requieren asistir a las actividades de Arte Popular realizadas por el MMAPO*100	(Número de artesanos invitados como talleres a las diferentes actividades de promoción y difusión de Arte Popular de Morelos)/Total de personas que requieren asistir a las actividades de Arte Popular realizadas por el MMAPO*100	Porcentaje	Gestión-Eficacia-Trimestral	100% (19)	100% (20)	25%	50%	75%	100.0%	20	100.0%	Verde
										5	10	15	20		



IX. Reportes de Metas de los Indicadores de los Programas Presupuestarios del Poder Ejecutivo con Matrices de Indicadores para Resultados

DATOS DEL PROGRAMA									
Programa	F080. Promoción del arte popular de Morelos	Ramo:	_17A_ Cultura	Dependencia o Entidad:	Secretaría de Turismo y Cultura	Unidad (es) responsable (s):		Museo Morelense de Arte Popular	
PRESUPUESTO (Miles de pesos)									
COMPONENTES DEL PRESUPUESTO									
Presupuesto autorizado y/o modificado Gasto corriente (Gastos de operación, acciones de fomento, coparticipaciones y aportaciones federales)									
Presupuesto autorizado y/o modificado Gasto de capital									
Modalidad del	Recursos fiscales	Recursos Federales (No etiquetado)	Recursos Federales (Etiquetados)	Otros Recursos (Ingresos propios, Otros recursos de libre disposición)	Presupuesto total	Recursos fiscales	Recursos Federales (No etiquetado)	Recursos Federales (Etiquetados)	Otros Recursos (Ingresos propios, Otros recursos de libre disposición)
PRESUPUESTO AUTORIZADO									
PRESUPUESTO MODIFICADO		3,402.87		865.5	4,268.4				
					4,268.38	Presupuesto total			
(Gasto corriente (Gastos de operación, acciones de fomento, coparticipaciones y aportaciones federales)- Gasto de capital)									
Devengado al trimestre de cierre gasto de capital									
Modalidad del	Recursos fiscales devengados	Recursos Federales (No etiquetado) devengados	Recursos Federales (Etiquetados) devengados	Otros Recursos (Ingresos propios, Otros recursos de libre disposición) devengados	Porcentaje devengado	Recursos fiscales devengados	Recursos Federales (No etiquetado) devengados	Recursos Federales (Etiquetados) devengados	Otros Recursos (Ingresos propios, Otros recursos de libre disposición) devengados
PRESUPUESTO AUTORIZADO					0.0%				
PRESUPUESTO MODIFICADO		3,181.12		753.9	3,935.0	92.2%			
					92.2%	Gasto Devengado total			
					92.2%	Porcentaje devengado del presupuesto total			
					0.0%	3,935.02			
					92.2%	4,268.38			

En cuanto al cambio de semaforización en el **Fin, Propósito indicador 2**, se informa que hubo un déficit del 47.68% en las visitas esperadas al trimestre, derivado de la duración de las actividades durante las festividades de Semana Santa, que se redujeron a solo 2 días, misma temporada en la que se esperaba una mayor afluencia de visitantes. Así mismo del 15 al 25 de abril, el **Componente 1** indicador 2, y el **Componente 1** indicador 2, se informa que las instalaciones permanecieron cerradas, por lo que las instalaciones permanecieron cerradas, por lo que generó un número menor de asistentes a lo programado.

En cuanto al cambio de semaforización en el **Componente 2, indicador 2 y Actividad 2.2**, se informa que el excedente en los asistentes a talleres proyectados, se deriva de los talleres ofertados en el marco del festival "1, 2, 3 por la niñez", en el cual se beneficiaron a 190 asistentes, sin embargo inicialmente se tenía una proyección de 40 beneficiados. De igual manera el día 17 de agosto, en el marco del XI Aniversario del MIMAPO, se ofertaron 2 talleres extra, beneficiando a 20 personas más.

Con respecto al Presupuesto Modificado, se autorizó en la segunda sesión extraordinaria de la junta directiva del Museo Morelense de Arte Popular, con fecha 2 de marzo de 2024, un incremento de \$292,483.51, para el mantenimiento menor del techo del área de tienda del MIMAPO. Así mismo se proyectaron \$585,000 de ingresos propios por ventas con un remanente autorizado de \$219,000 para pagos a artesanos, de cortas pasados.

Derivado del segundo ajuste cuatrimestral del 2024, informado por la Secretaría de Hacienda y Crédito Público a través de oficio 351-A-DGPA-C0361, de fecha 22 de octubre de 2024, se tuvo una reducción al presupuesto autorizado de \$11,700.00. Pasando de un presupuesto modificado por Recursos Federales (no etiquetado) de \$3,414,578.73 a \$3,402,878.73

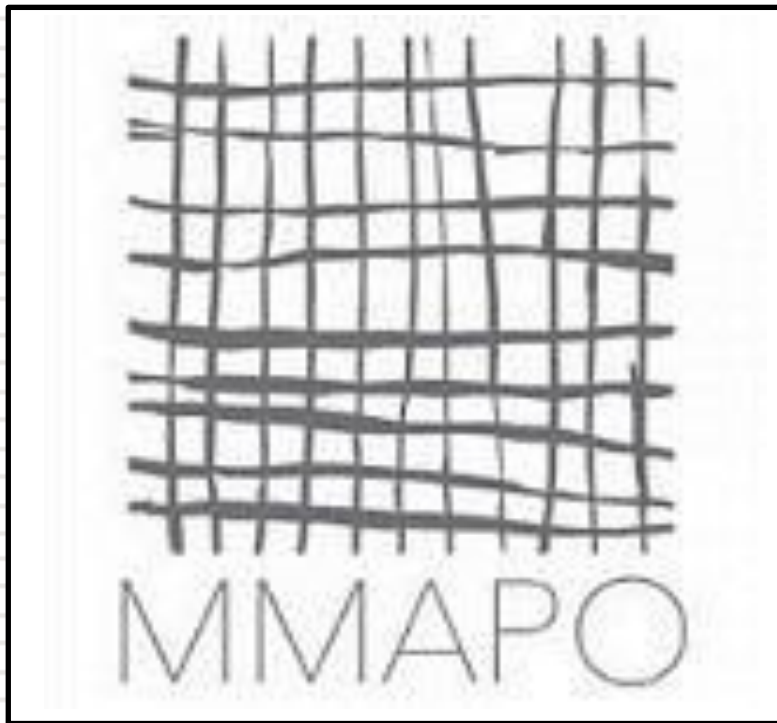

# Anexos

CUENTA PÚBLICA ANUAL  
MUSEO MORELENSE DE ARTE POPULAR



2024

[illegible]

[illegible]



**Museo Morelense de Arte Popular**  
**RELACIÓN DE ESQUEMAS BURSATILES Y DE**  
**COBERTURAS FINANCIERAS**  
**Del 1 de enero al 31 de diciembre de 2024.**



EN CUMPLIMIENTO A LO DISPUESTO EN EL ARTÍCULO 46, FRACCIÓN IV DE LA LEY GUBERNAMENTAL, SE ACLARA QUE  
EL MUSEO MORELENSE DE ARTE POPULAR AL **31 DE DICIEMBRE DE 2024**, NO CUENTA CON LOS ESQUEMAS  
BURSATILES Y DE COBERTURAS FINANCIERAS.